

Утверждаю
И.о. проректора по УВРМП
ФГБОУ ВО Пермский ГАТУ

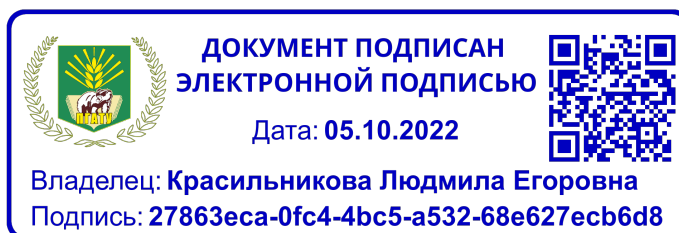

Внутренняя система оценки качества образовательной деятельности

**Результаты опроса обучающихся о качестве
образовательной деятельности
в ФГБОУ ВО Пермский ГАТУ**

**Направление подготовки 35.03.03 Агрохимия и агропочвоведение
(бакалавриат)**

Направленность (профиль) «Экологический мониторинг и экспертиза»

Пермь, 2022

Опрос обучающихся проводился в целях оценки удовлетворенности обучающимися условиями, содержанием, организацией и качеством образовательного процесса в рамках внутренней системы оценки качества образовательной деятельности.

Опрос проводился в виде анкетирования путем заполнения анкет в электронном виде в информационно-коммуникационной сети «Интернет» в период с 05.09.2022 по 03.10.2022.

Опрос прошли 183 респондента

1. Оцените доступность информации об университете на интернет-сайте университета

Вариант ответа	Количество, чел.	Доля, %
Отлично	60	32,8
Хорошо	108	59,0
Удовлетворительно	15	8,2
Неудовлетворительно	0	0,0

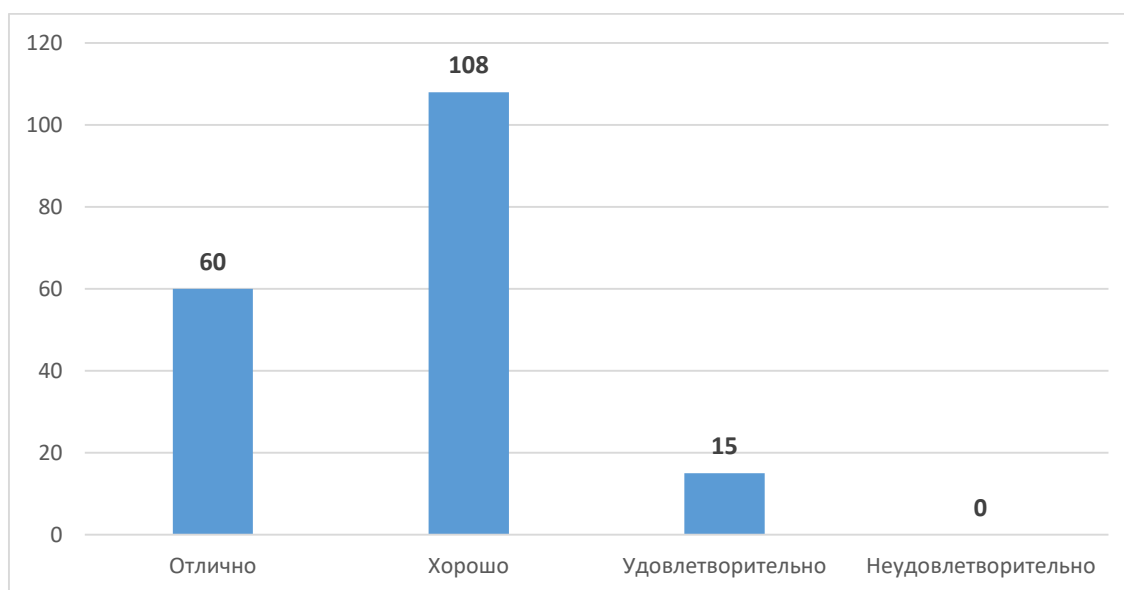

2. Какую информацию Вы учитывали при выборе образовательной организации?

Вариант ответа	Количество, чел.	Доля, %
Наличие интересной для Вас направленности (профиля) подготовки	52	6,4
Возможность бесплатного обучения	163	20,0
Легче поступить	132	16,2
Возможность получить востребованную на рынке труда профессию	87	10,7
Местонахождение	68	8,4
Приемлемая оплата за обучение	0	0,0
Рекомендации родственников и знакомых	65	8,0
Высокая квалификация преподавателей	47	5,8
Высокое качество образования	32	3,9
Наличие общежития	80	9,8
Престижность	45	5,5
Насыщенная студенческая жизнь	36	4,4
Другое	0	0,0
Затрудняюсь ответить	7	0,9

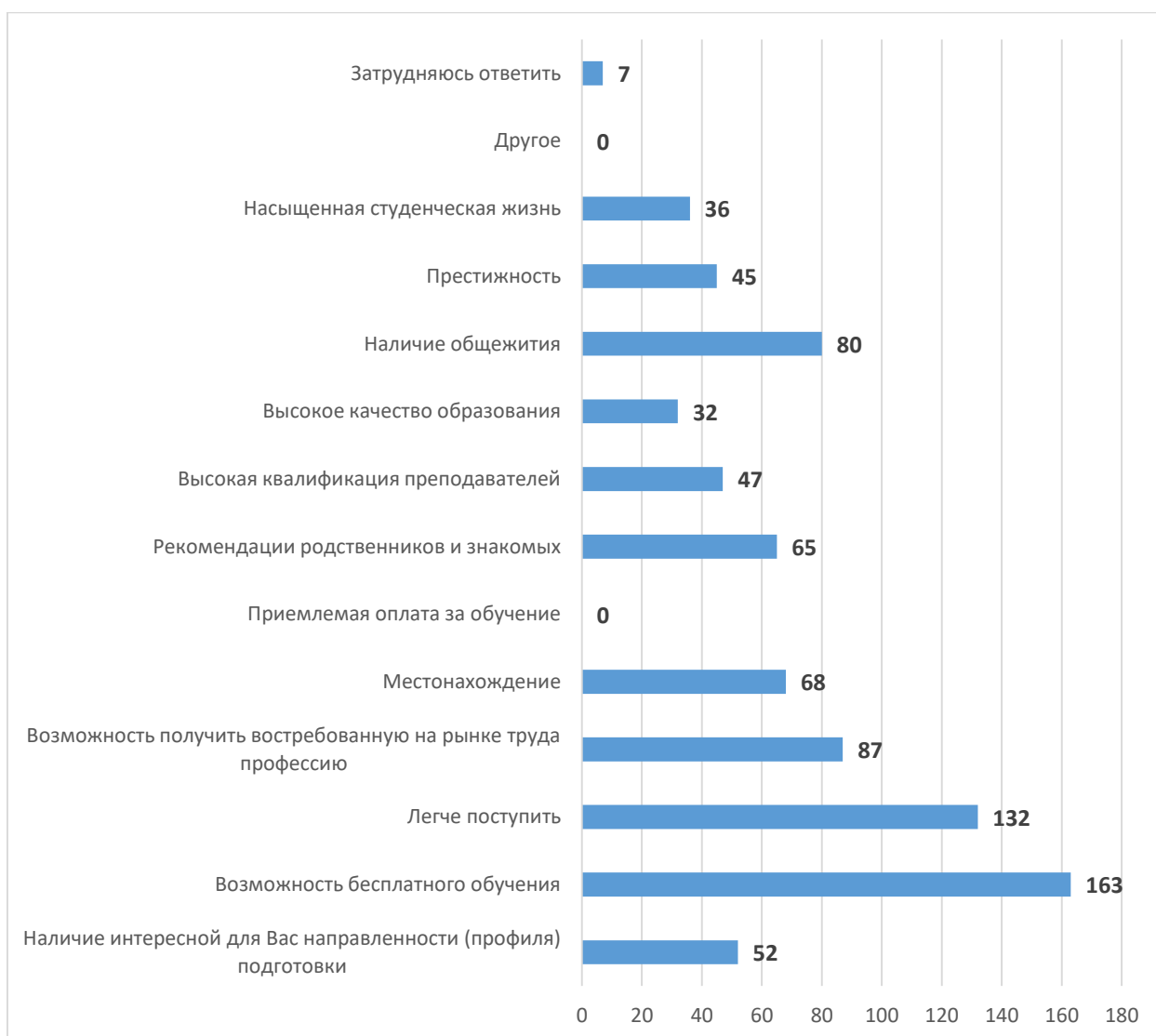

3. Оцените доступность и эффективность взаимодействия с деканом факультета или заведующим выпускающей кафедрой по интересующим Вас вопросам

Вариант ответа	Количество, чел.	Доля, %
Всегда доступны, достаточно быстро решают все проблемы	145	79,2
Не обращался	28	15,3
Доступны, но проблем не решают	10	5,5
Всегда недоступны	0	0,0



4. Оцените степень информированности (стенды факультета/кафедры, официальный сайт университета) о проведении и возможности участия в олимпиадах различного уровня, конкурсах, выставках, конференциях, общественных мероприятиях

Вариант ответа	Количество, чел.	Доля, %
Хорошо	143	78,1
Отлично	30	16,4
Удовлетворительно	8	4,4
Неудовлетворительно	2	1,1



5. Оцените возможность получения консультаций по интересующим Вас вопросам на сайте университета

Вариант ответа	Количество, чел.	Доля, %
Хорошо	125	68,3
Отлично	46	25,1
Удовлетворительно	10	5,5
Неудовлетворительно	2	1,1

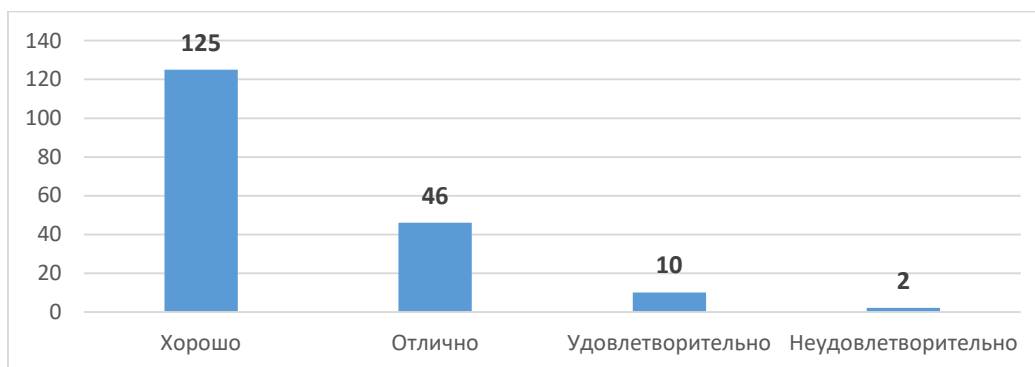

6. Оцените комфортность и санитарно-гигиеническое состояние столовой и буфетов университета

Вариант ответа	Количество, чел.	Доля, %
Хорошо	115	62,8
Отлично	37	20,2
Удовлетворительно	30	16,4
Неудовлетворительно	1	0,5

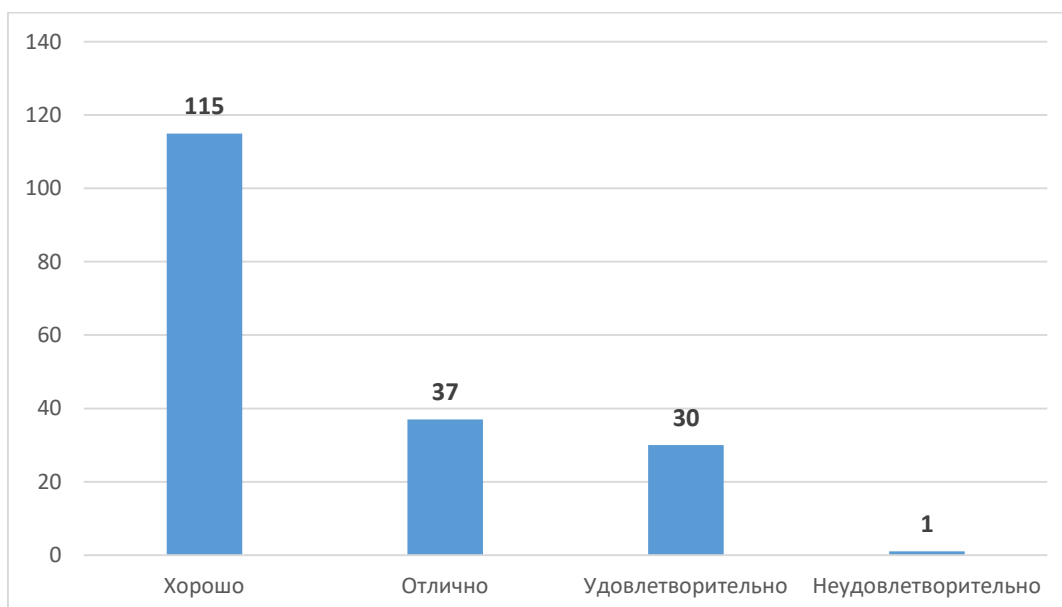

7. Оцените комфортность и социально-гигиеническое состояние общежитий университета

Вариант ответа	Количество, чел.	Доля, %
Не проживаю	86	47,0
Хорошо	60	32,8
Удовлетворительно	25	13,7
Отлично	5	2,7
Неудовлетворительно	7	3,8

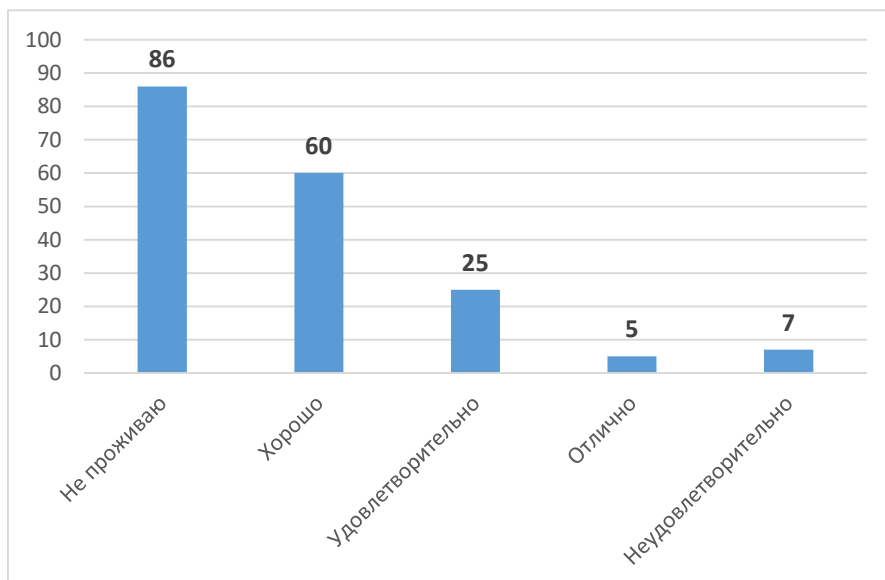

8. Оцените комфортность и социально-гигиеническое состояние спортивных залов и площадок университета

Вариант ответа	Количество, чел.	Доля, %
Хорошо	110	60,1
Удовлетворительно	48	26,2
Отлично	15	8,2
Неудовлетворительно	10	5,5



9. Оцените комфортность и социально-гигиеническое состояние мест общественного пользования университета

Вариант ответа	Количество, чел.	Доля, %
Хорошо	48	26,2
Удовлетворительно	130	71,0
Отлично	1	0,5
Неудовлетворительно	4	2,2

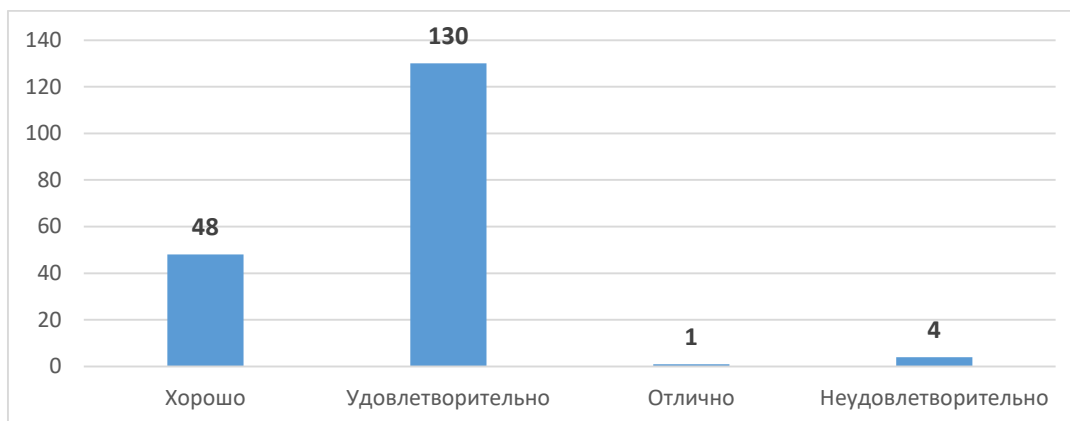

10. Оцените адаптированность помещений университета для создания комфортной среды пребывания инвалидов

Вариант ответа	Количество, чел.	Доля, %
Затрудняюсь ответить	80	43,7
Хорошо	85	46,4
Отлично	10	5,5
Неудовлетворительно	0	0,0
Удовлетворительно	8	4,4

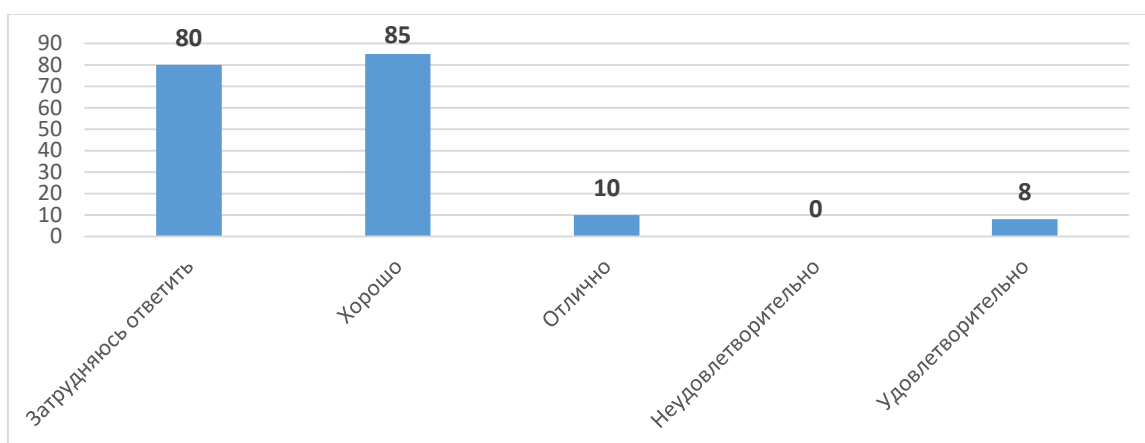

11. Создана ли альтернативная версия сайта для лиц с ограниченными возможностями

Вариант ответа	Количество, чел.	Доля, %
Затрудняюсь ответить	112	61,2
Создана	68	37,2
Не создана	3	1,6

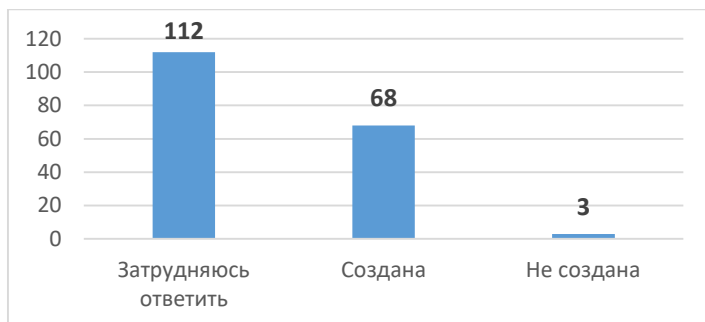

12. Оцените уровень дублированности информации для инвалидов по зрению и слуху

Вариант ответа	Количество, чел.	Доля, %
Затрудняюсь ответить	96	52,5
Отлично	52	28,4
Хорошо	28	15,3
Удовлетворительно	7	3,8
Неудовлетворительно	0	0,0

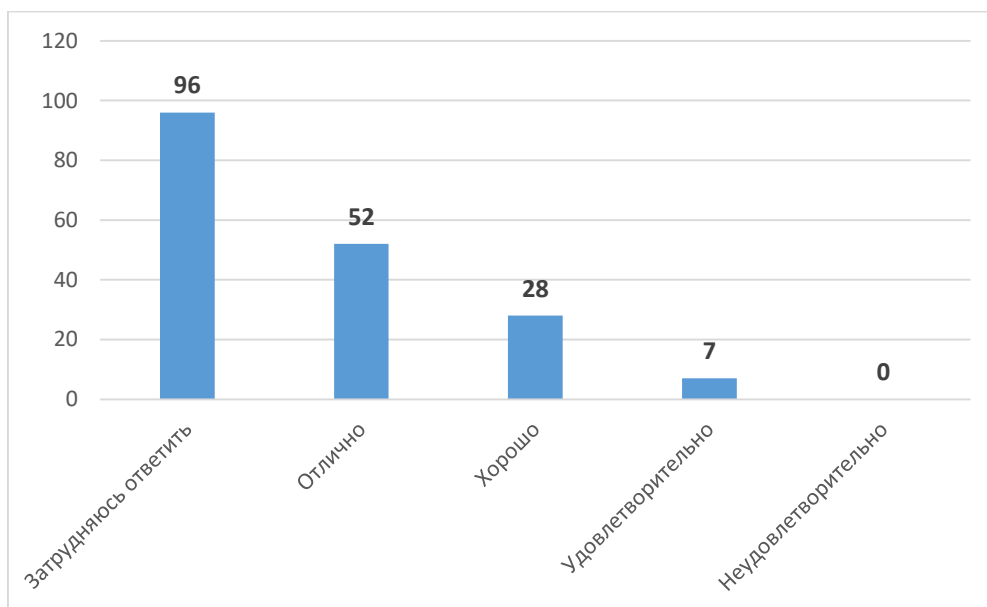

13. Если Вы обращались в администрацию университета, оцените доброжелательность и вежливость работников

Вариант ответа	Количество, чел.	Доля, %
Не обращался	93	50,8
Полностью удовлетворен	59	32,2
Частично удовлетворен	30	16,4
Не удовлетворен	1	0,5



14. Оцените степень удобности для вас расписания занятий

Вариант ответа	Количество, чел.	Доля, %
Хорошо	148	80,9
Отлично	17	9,3
Удовлетворительно	15	8,2
Неудовлетворительно	3	1,6



15. Соответствует ли структура программы Вашим ожиданиям?

Вариант ответа	Количество, чел.	Доля, %
Да	155	84,7
Частично	26	14,2
Нет	2	1,1

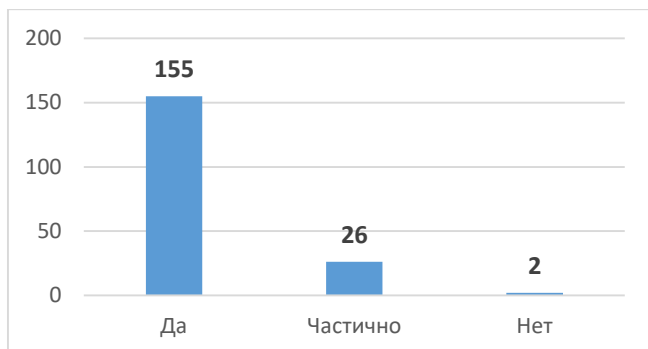

16. Предоставлялась ли Вам возможность выбора дисциплин?

Вариант ответа	Количество, чел.	Доля, %
Нет	183	100,0
Да	0	0,0

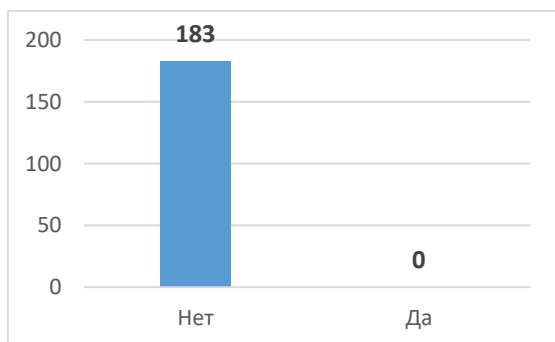

17. Всегда ли доступна Вам вся необходимая информация, касающаяся учебного процесса, внеучебных мероприятий?

Вариант ответа	Количество, чел.	Доля, %
Да	165	90,2
Нет	18	9,8

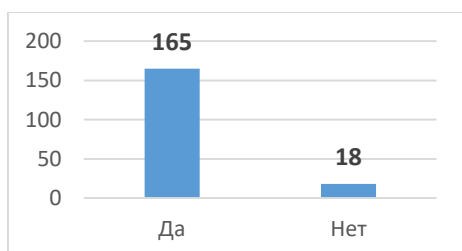

18. Есть ли у Вас возможность подключения к электронно-библиотечной системе вуза из любой точки, где есть сеть Интернет?

Вариант ответа	Количество, чел.	Доля, %
Да	170	92,9
Нет	13	7,1

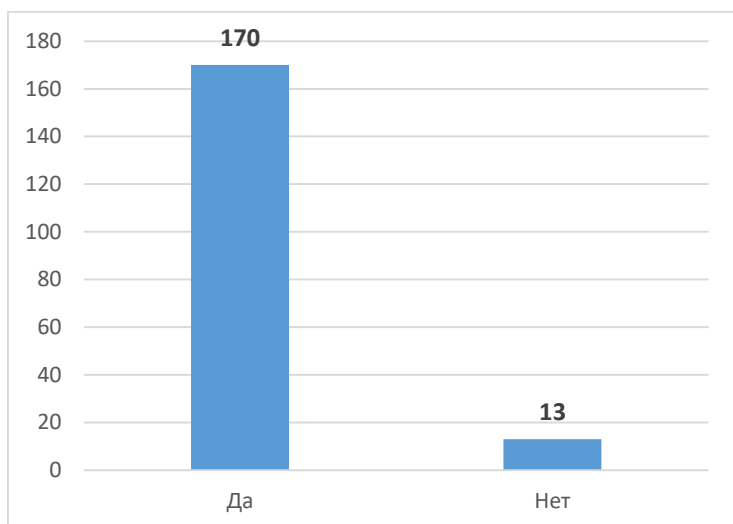

19. Оцените, как организована самостоятельная работа в вузе: есть ли для этого помещения, компьютерное обеспечение и т.д.?

Вариант ответа	Количество, чел.	Доля, %
Да	76	41,5
Частично	102	55,7
Нет	5	2,7

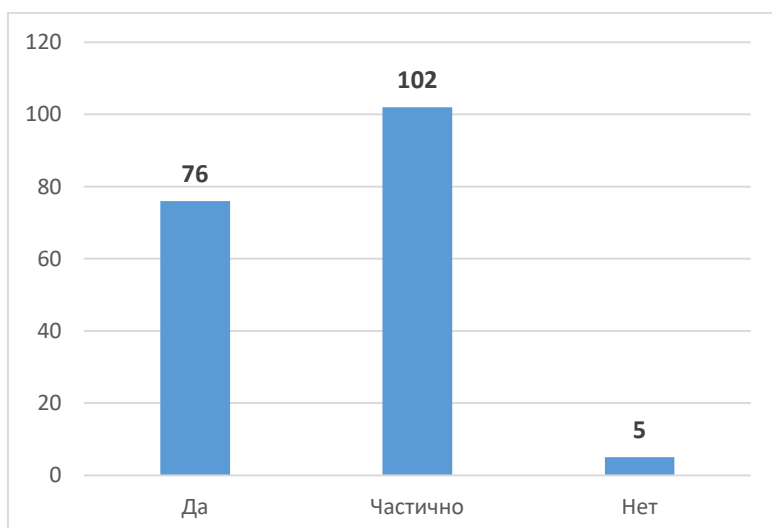

20. Доступны ли Вам учебники, методические пособия, лекции и т.д. в электронной и печатной формах?

Вариант ответа	Количество, чел.	Доля, %
Да	133	72,7
Частично	50	27,3
Нет	0	0,0

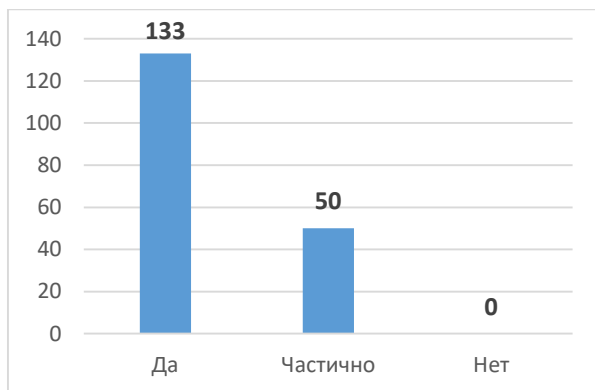

21. Удовлетворяет ли Вашим потребностям компьютерное обеспечение учебного процесса?

Вариант ответа	Количество, чел.	Доля, %
Да	123	67,2
Частично	50	27,3
Нет	10	5,5

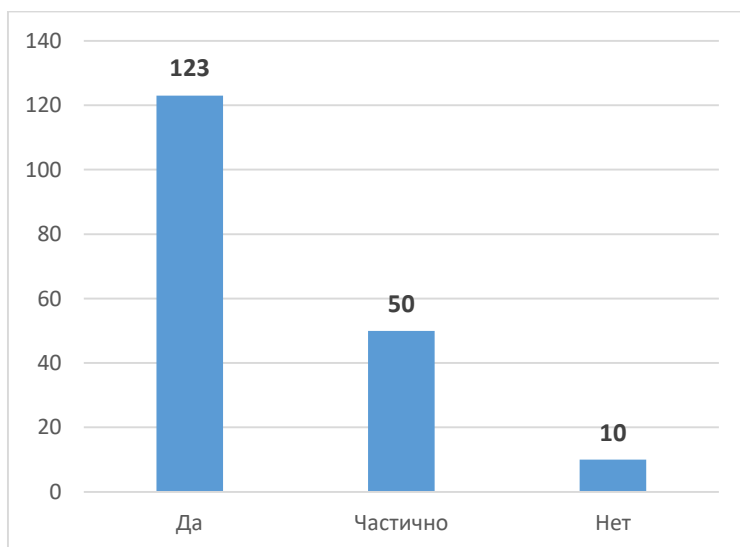

22. Удовлетворяет ли Вас качество аудиторий, помещений кафедр, фондов читального зала и библиотеки, учебных лабораторий и оборудования?

Вариант ответа	Количество, чел.	Доля, %
Да	173	94,5
Частично	7	3,8
Нет	3	1,6

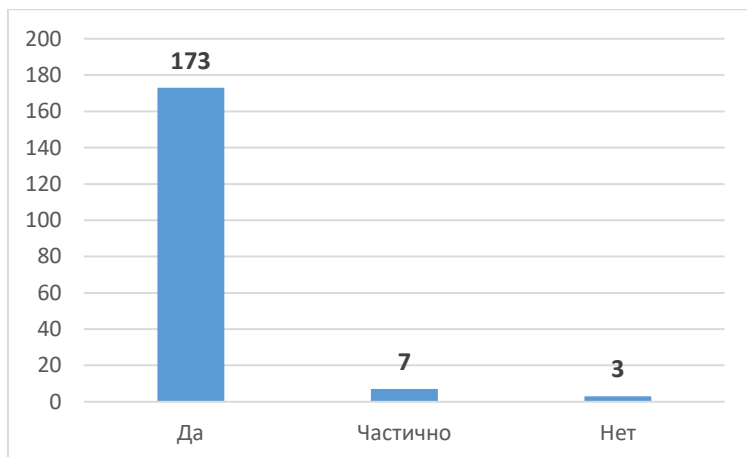

23. Удовлетворены ли Вы, в целом, процессом обучения в университете?

Вариант ответа	Количество, чел.	Доля, %
Удовлетворен полностью	149	81,4
Частично удовлетворен	34	18,6
Не удовлетворен	0	0,0



24. Оцените уровень теоретических знаний, получаемых в университете.

Вариант ответа	Количество, чел.	Доля, %
Высокий	115	62,8
Средний	62	33,9
Низкий	6	3,3

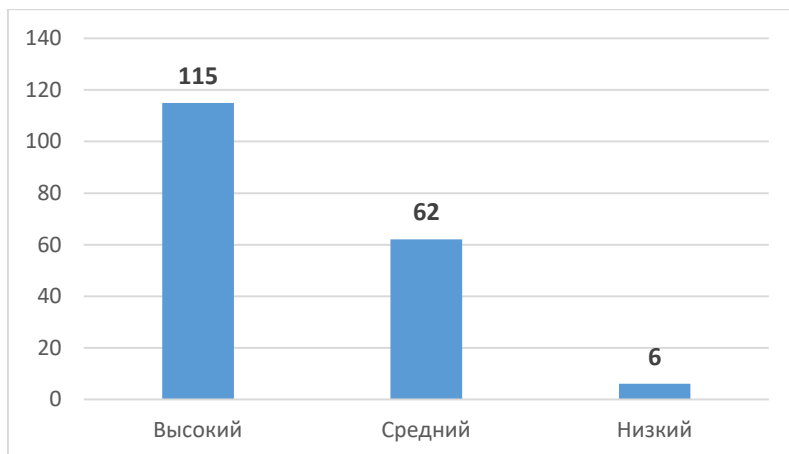

25. Оцените уровень практических навыков, получаемых в университете.

Вариант ответа	Количество, чел.	Доля, %
Высокий	141	77,0
Средний	40	21,9
Низкий	2	1,1

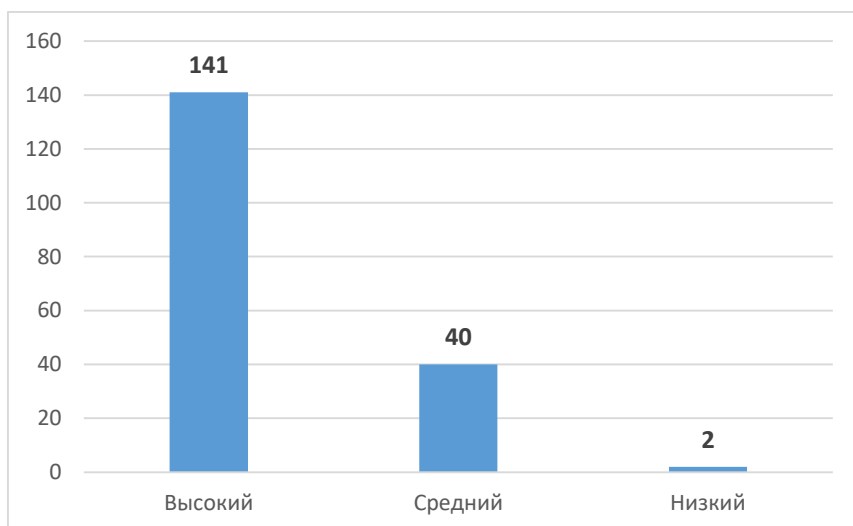

26. Удовлетворены ли Вы в целом своей студенческой жизнью?

Вариант ответа	Количество, чел.	Доля, %
Скорее удовлетворен	98	53,6
Полностью удовлетворен	50	27,3
Затрудняюсь ответить	30	16,4
Не очень удовлетворен	5	2,7
Совсем не удовлетворен	0	0,0

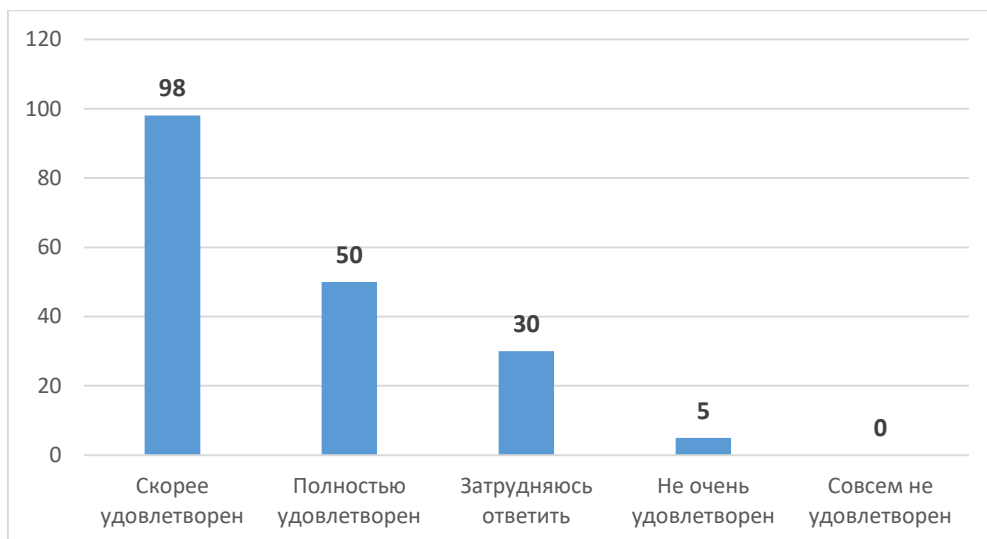

27. Интересно ли Вам учиться?

Вариант ответа	Количество, чел.	Доля, %
Скорее да, чем нет	120	65,6
Да	56	30,6
Скорее нет, чем да	1	0,5
Затрудняюсь ответить	6	3,3
Нет	0	0,0



28. Оцените соответствие пройденных Вами практик будущей профессиональной деятельности

Вариант ответа	Количество, чел.	Доля, %
Хорошо	120	65,6
Отлично	30	16,4
Практики не проходил	30	16,4
Удовлетворительно	3	1,6
Неудовлетворительно	0	0,0

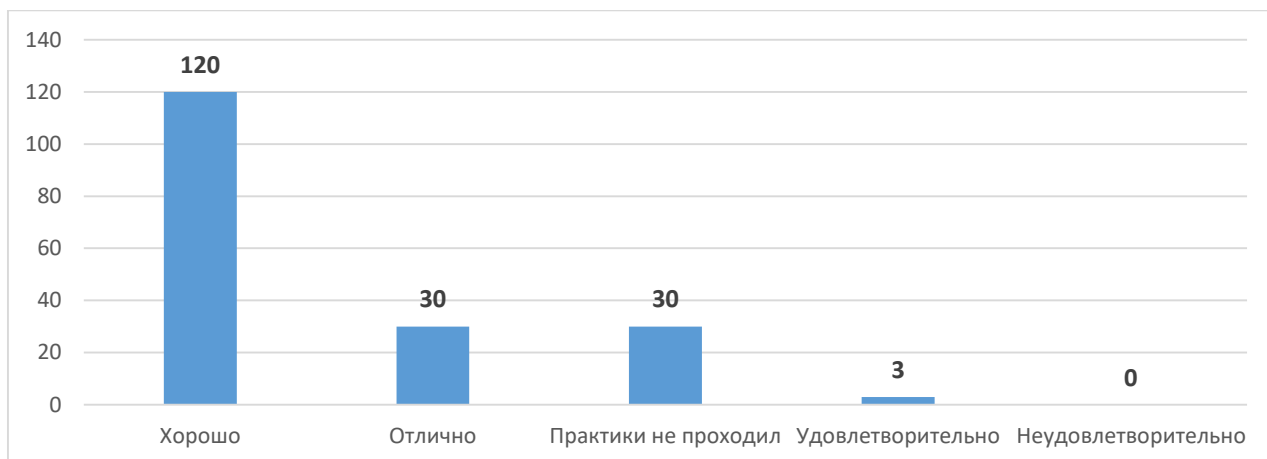

29. Как бы Вы, в целом, оценили уровень квалификации и компетентность преподавательского состава Вашей образовательной программы?

Вариант ответа	Количество, чел.	Доля, %
Отлично	78	42,6
Хорошо	91	49,7
Удовлетворительно	14	7,7

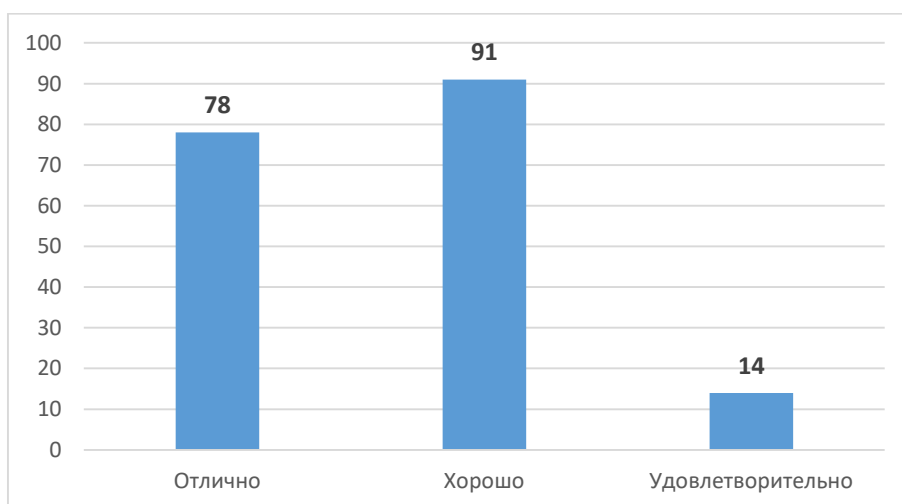

30. Оцените культуру общения преподавателей на занятиях

Вариант ответа	Количество, чел.	Доля, %
Отлично	96	52,5
Хорошо	80	43,7
Удовлетворительно	7	3,8

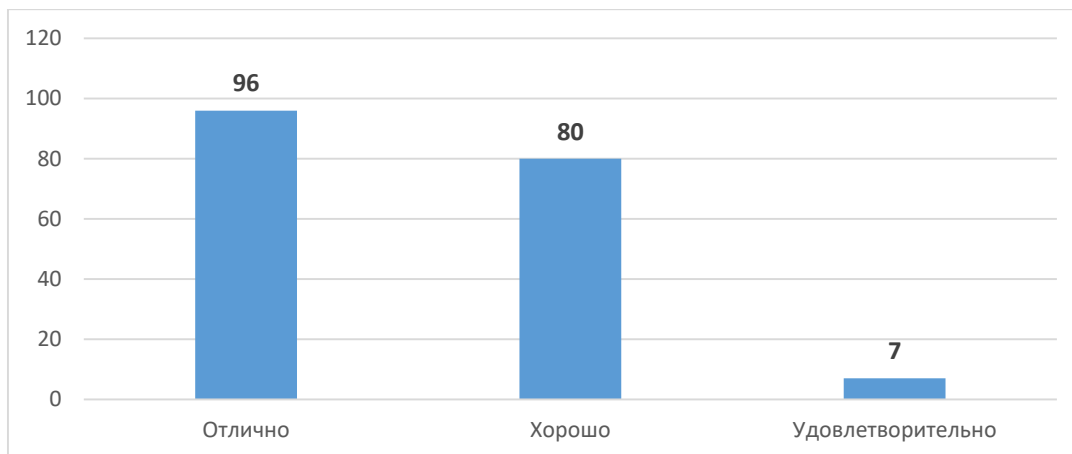

31. Довольны ли Вы системой оценивания на занятиях и экзаменах?

Вариант ответа	Количество, чел.	Доля, %
Скорее да, чем нет	174	95,1
Да, безусловно доволен	9	4,9
Скорее нет, чем да	0	0,0

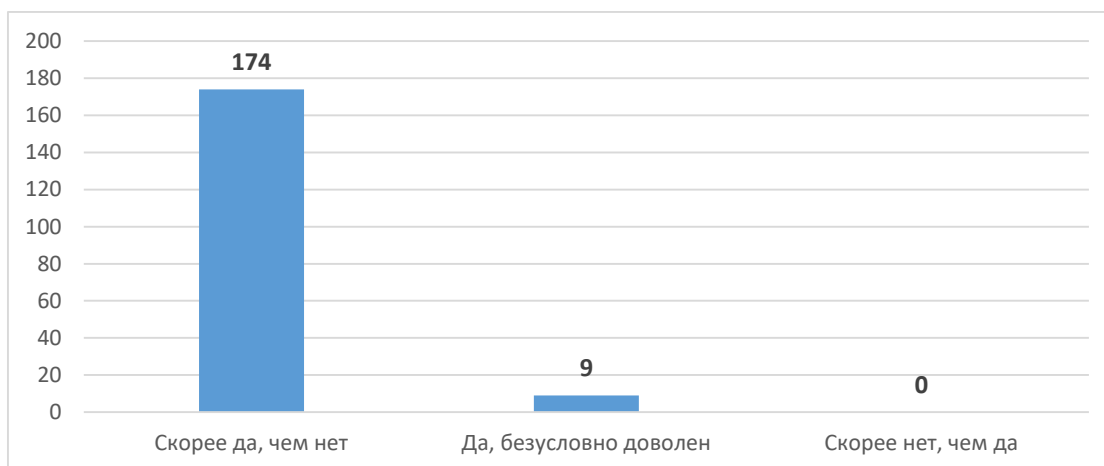

32. Готовы ли Вы рекомендовать Пермский государственный аграрно-технологический университет своим родственникам и знакомым?

Вариант ответа	Количество, чел.	Доля, %
Да, безусловно	60	32,8
Скорее да, чем нет	115	62,8
Скорее нет, чем да	3	1,6
Нет	5	2,7

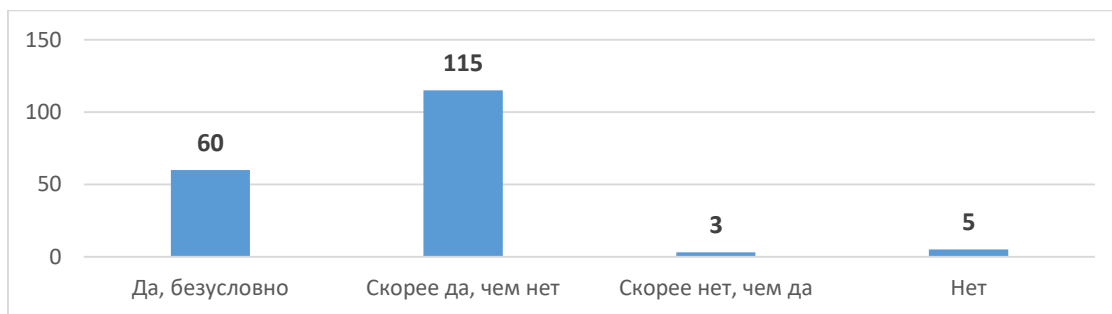

33. Согласны ли Вы с тем, что большинство преподавателей относится к Вам с уважением и пониманием?

Вариант ответа	Количество, чел.	Доля, %
Да, безусловно согласен	70	38,3
Скорее да, чем нет	106	57,9
Скорее нет, чем да	7	3,8
Нет	0	0,0



34. Доступно ли излагается преподавателями материал?

Вариант ответа	Количество, чел.	Доля, %
Скорее да, чем нет	146	79,8
Да, безусловно доступно	33	18,0
Скорее нет, чем да	4	2,2

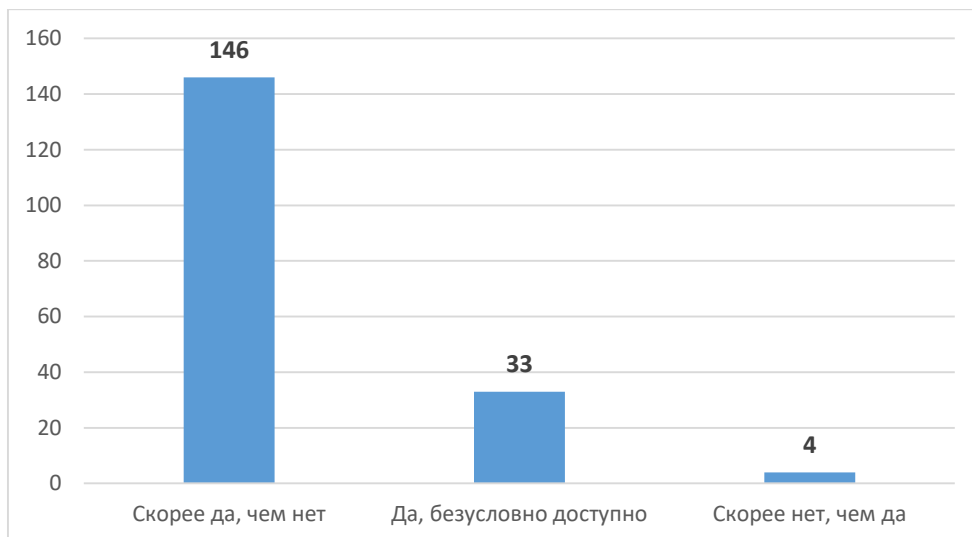

35. Разъясняют ли преподаватели сложный материал?

Вариант ответа	Количество, чел.	Доля, %
Скорее да, чем нет	159	86,9
Да, всегда разъясняют	19	10,4
Скорее нет, чем да	5	2,7
Нет	0	0,0

