

Утверждаю
Проректор по УВРМП
ФГБОУ ВО Пермский ГАТУ

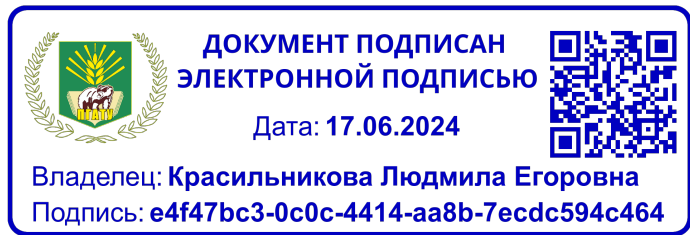

Внутренняя система оценки качества образовательной деятельности

**Результаты опроса обучающихся о качестве
образовательной деятельности
в ФГБОУ ВО Пермский ГАТУ**

**Направление подготовки 38.03.01 Экономика (бакалавриат)
Направленность (профиль) «Бухгалтерский учет, анализ и аудит»**

Пермь, 2024

Опрос обучающихся проводился в целях оценки удовлетворенности обучающимися условиями, содержанием, организацией и качеством образовательного процесса в рамках внутренней системы оценки качества образовательной деятельности.

Опрос проводился в виде анкетирования путем заполнения анкет в электронном виде в информационно-коммуникационной сети «Интернет» в период с 17.04.2024 по 27.05.2024.

Опрос прошли 22 респондента

Результаты ответов на заданные вопросы:

1. Оцените доступность информации об университете на интернет-сайте университета

Вариант ответа	Количество, чел.	Доля, %
Отлично	10	45,45
Хорошо	12	54,54
Удовлетворительно	0	0
Неудовлетворительно	0	0

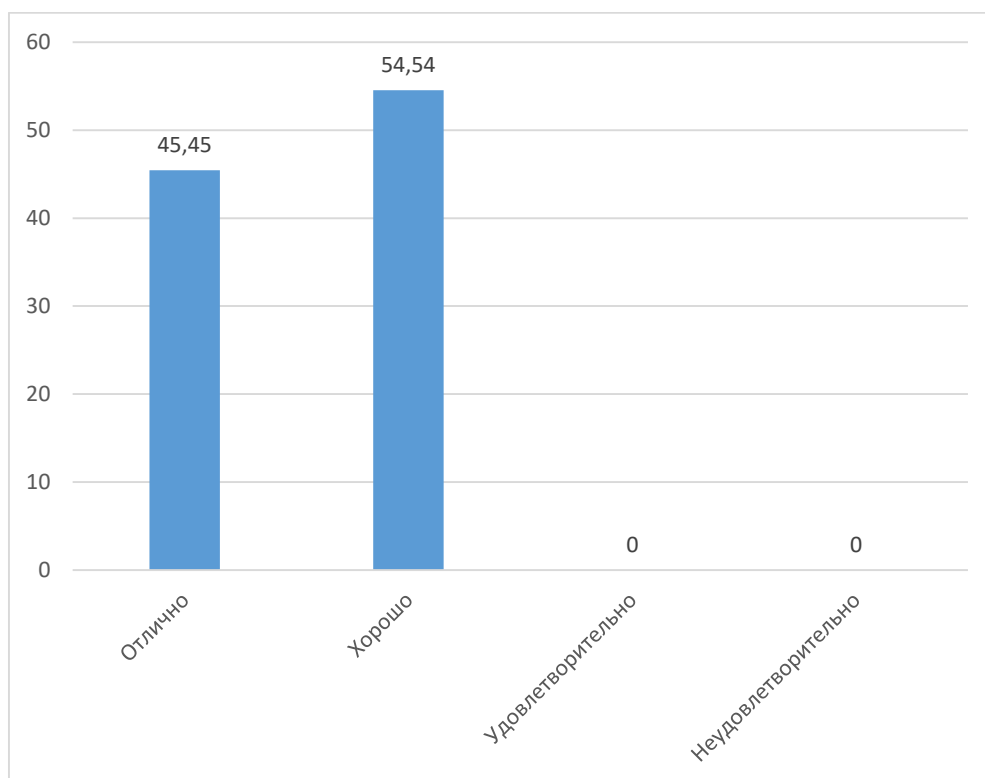

2. Какую информацию Вы учитывали при выборе образовательной организации?

Вариант ответа	Количество, чел.	Доля, %
Наличие интересной для Вас направленности (профиля) подготовки	1	4,55
Возможность бесплатного обучения	2	9,09
Легче поступить	4	18,18
Возможность получить востребованную на рынке труда профессию	5	22,73
Местонахождение	0	0
Приемлемая оплата за обучение	7	31,81
Рекомендации родственников и знакомых	0	0
Высокая квалификация преподавателей	0	0
Высокое качество образования	1	4,55
Наличие общежития	0	0
Престижность	0	0
Насыщенная студенческая жизнь	0	0
Другое	0	0
Затрудняюсь ответить	2	9,09

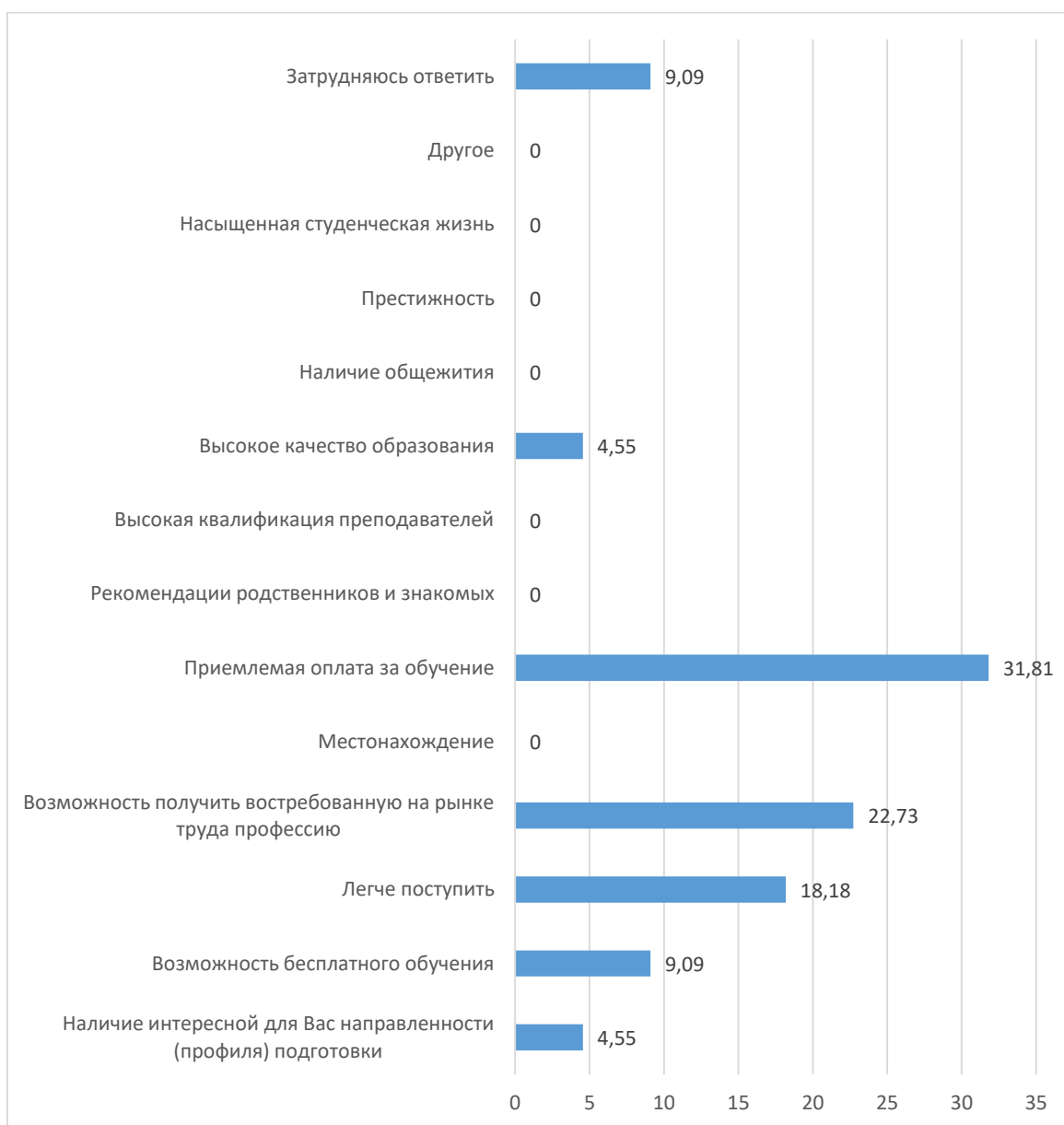

3. Оцените доступность и эффективность взаимодействия с деканом факультета / директором института или заведующим выпускающей кафедрой по интересующим Вас вопросам

Вариант ответа	Количество, чел.	Доля, %
Всегда доступны, достаточно быстро решают все проблемы	13	59,09
Доступны, но проблем не решают	3	13,64
Всегда недоступны	0	0
Не обращался	6	27,27

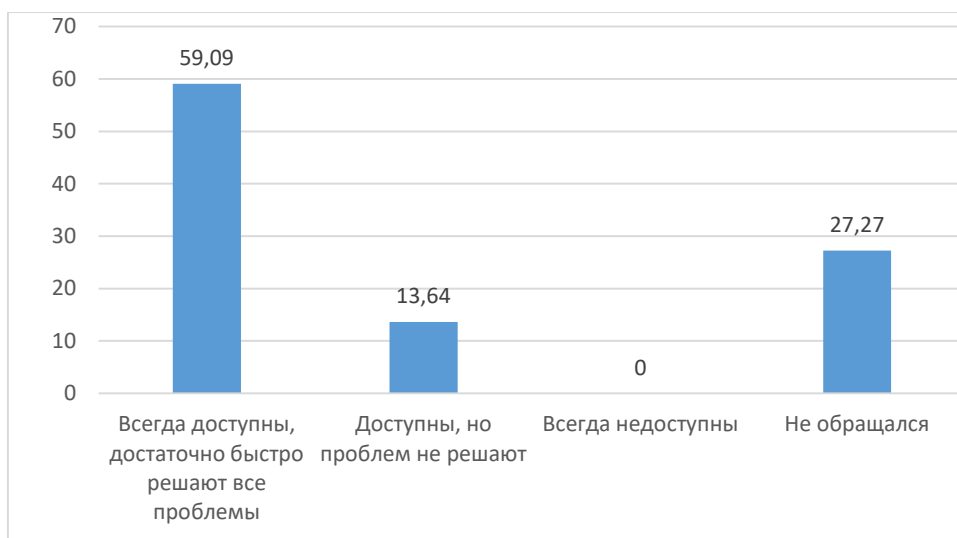

4. Оцените степень информированности (стенды факультета/института/кафедры, официальный сайт университета) о проведении и возможности участия в олимпиадах различного уровня, конкурсах, выставках, конференциях, общественных мероприятиях

Вариант ответа	Количество, чел.	Доля, %
Отлично	10	45,45
Хорошо	8	36,36
Удовлетворительно	3	13,64
Неудовлетворительно	1	4,55

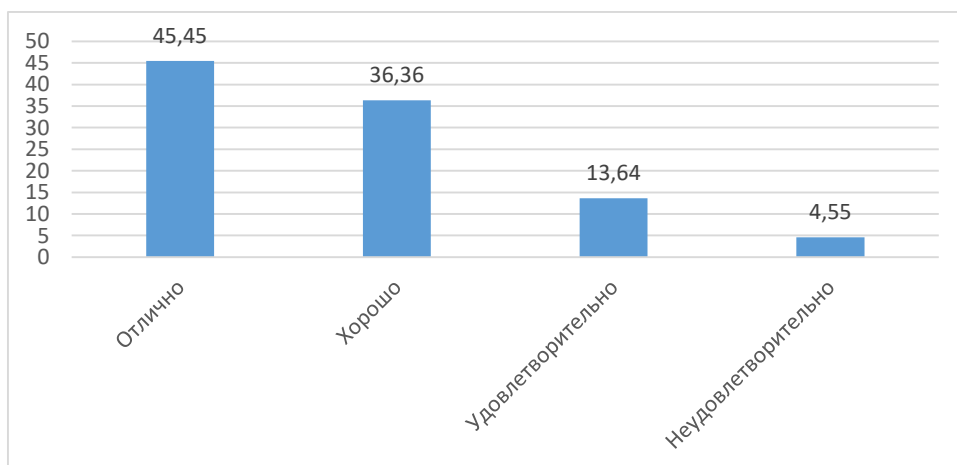

5. Оцените возможность получения консультаций по интересующим Вас вопросам на сайте университета

Вариант ответа	Количество, чел.	Доля, %
Отлично	8	36,36
Хорошо	5	22,73
Удовлетворительно	9	40,91
Неудовлетворительно	0	0

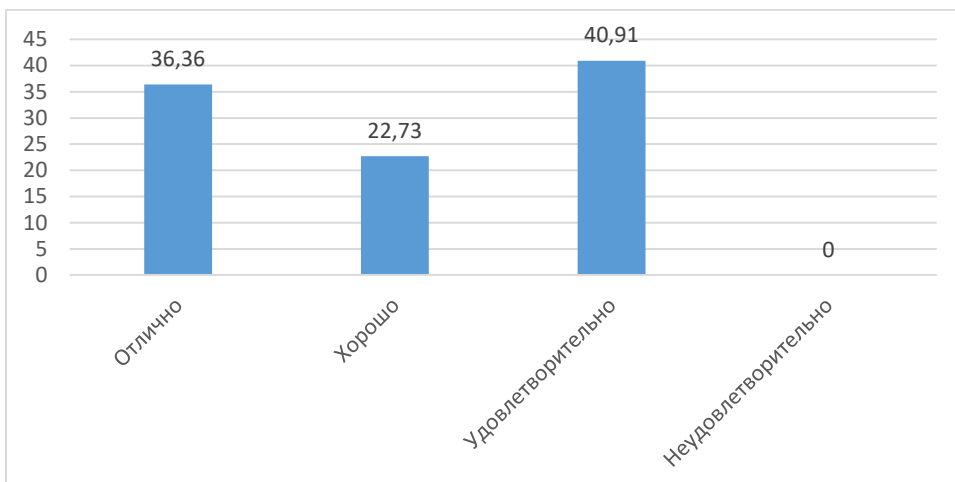

6. Оцените комфортность и санитарно-гигиеническое состояние столовой и буфетов университета

Вариант ответа	Количество, чел.	Доля, %
Отлично	6	27,27
Хорошо	9	40,91
Удовлетворительно	6	27,27
Неудовлетворительно	1	4,55

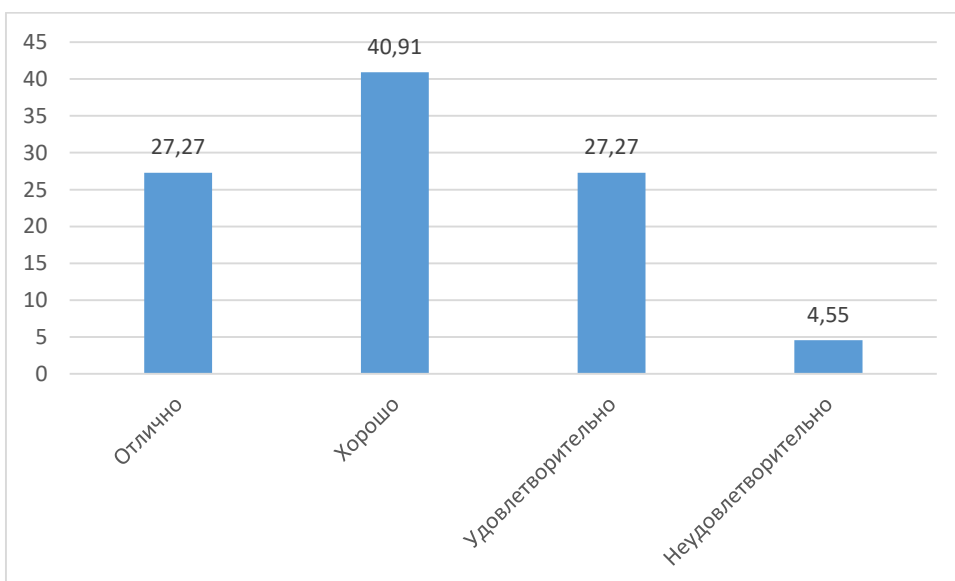

7. Оцените комфортность и социально-гигиеническое состояние общежитий университета

Вариант ответа	Количество, чел.	Доля, %
Отлично	3	13,64
Хорошо	4	18,18
Удовлетворительно	2	9,09
Неудовлетворительно	1	4,55
Не проживаю	12	54,54

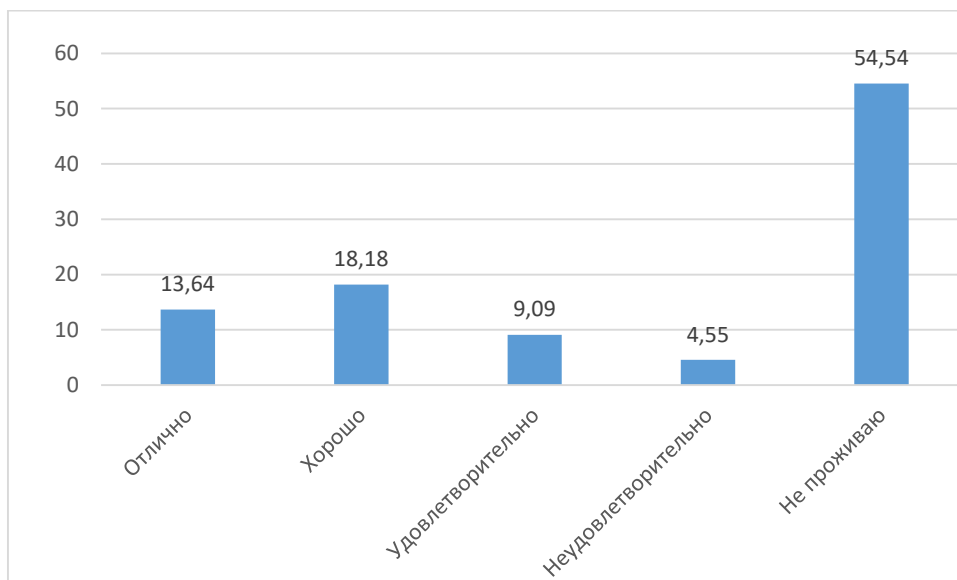

8. Оцените комфортность и социально-гигиеническое состояние спортивных залов и площадок университета

Вариант ответа	Количество, чел.	Доля, %
Отлично	3	13,64
Хорошо	7	31,82
Удовлетворительно	8	36,36
Неудовлетворительно	4	18,18

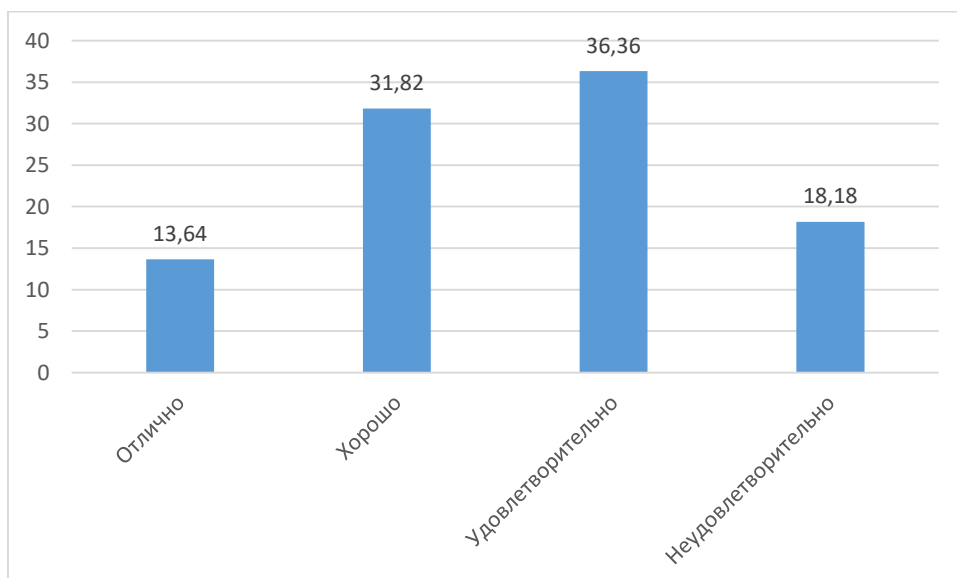

9. Оцените комфортность и социально-гигиеническое состояние мест общественного пользования университета

Вариант ответа	Количество, чел.	Доля, %
Отлично	3	13,64
Хорошо	11	50,00
Удовлетворительно	7	31,82
Неудовлетворительно	1	4,54

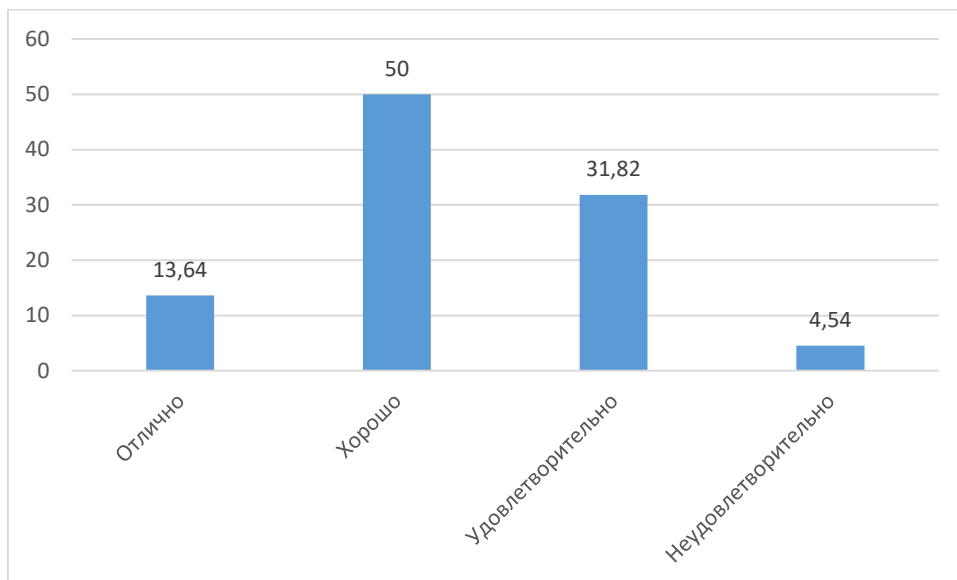

10. Оцените адаптированность помещений университета для создания комфортной среды пребывания инвалидов

Вариант ответа	Количество, чел.	Доля, %
Отлично	4	18,18
Хорошо	4	18,18
Удовлетворительно	2	9,09
Неудовлетворительно	3	13,64
Затрудняюсь ответить	9	40,91

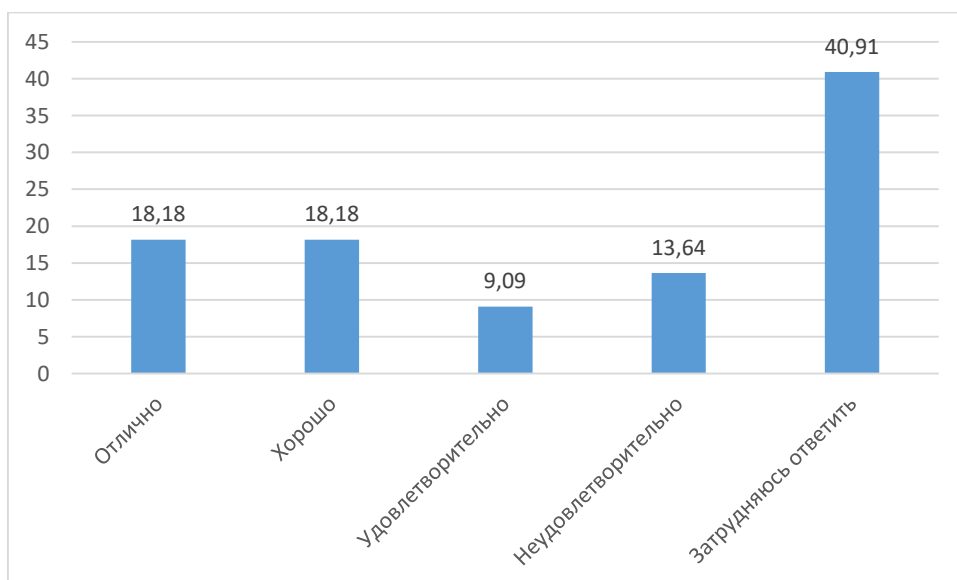

11. Создана ли альтернативная версия сайта для лиц с ограниченными возможностями

Вариант ответа	Количество, чел.	Доля, %
Создана	8	36,36
Не создана	1	4,55
Затрудняюсь ответить	13	59,09

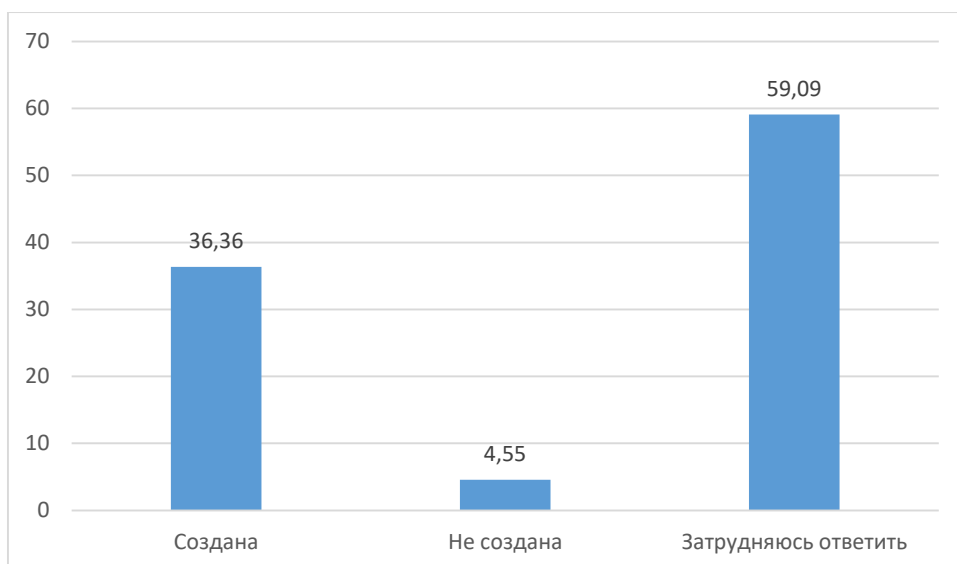

12. Оцените уровень дублированности информации для инвалидов по зрению и слуху

Вариант ответа	Количество, чел.	Доля, %
Отлично	2	9,09
Хорошо	3	13,64
Удовлетворительно	0	0
Неудовлетворительно	1	4,55
Затрудняюсь ответить	16	72,72

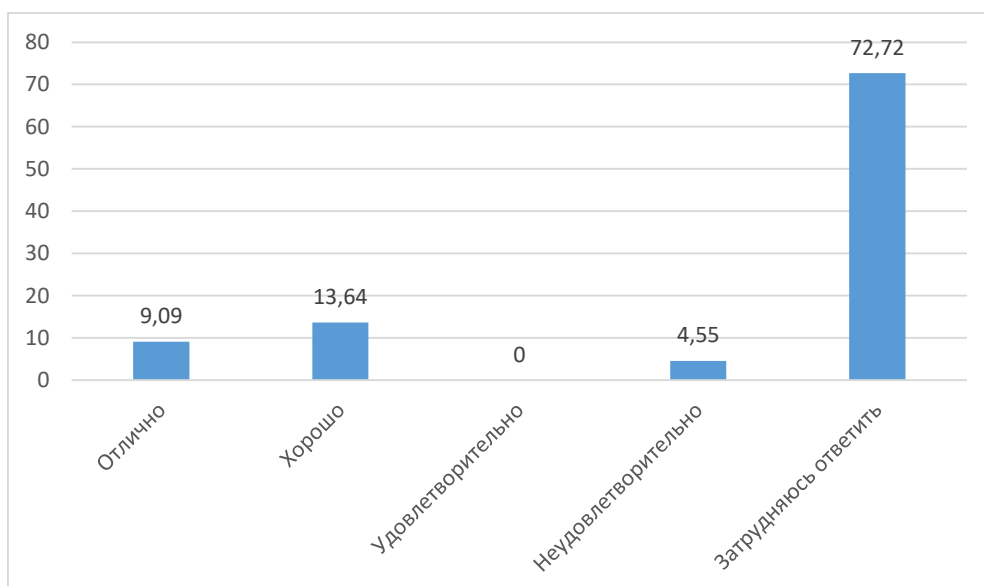

13. Если Вы обращались в администрацию университета, оцените доброжелательность и вежливость работников

Вариант ответа	Количество, чел.	Доля, %
Полностью удовлетворен	6	27,27
Частично удовлетворен	6	27,27
Не удовлетворен	2	9,09
Не обращался	8	36,37



14. Оцените степень удобности для вас расписания занятий

Вариант ответа	Количество, чел.	Доля, %
Отлично	2	9,09
Хорошо	9	40,91
Удовлетворительно	5	22,73
Неудовлетворительно	6	27,27

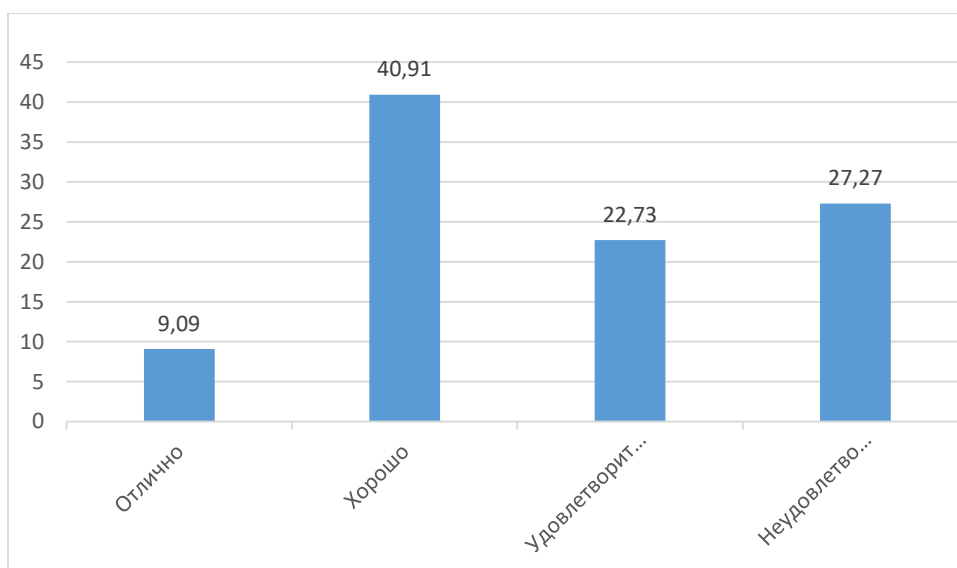

15. Соответствует ли структура программы Вашим ожиданиям?

Вариант ответа	Количество, чел.	Доля, %
Да	10	45,45
Нет	4	18,18
Частично	8	35,37

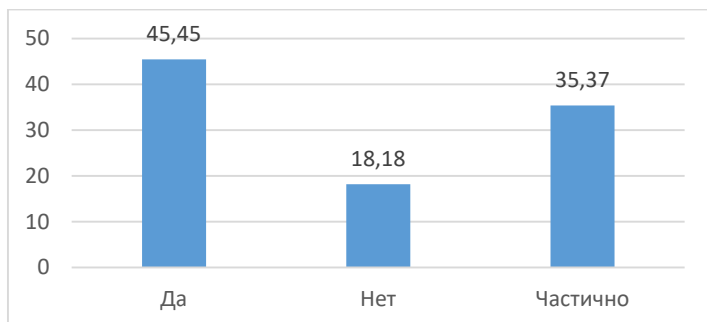

16. Предоставлялась ли Вам возможность выбора дисциплин?

Вариант ответа	Количество, чел.	Доля, %
Да	6	27,27
Нет	16	72,73

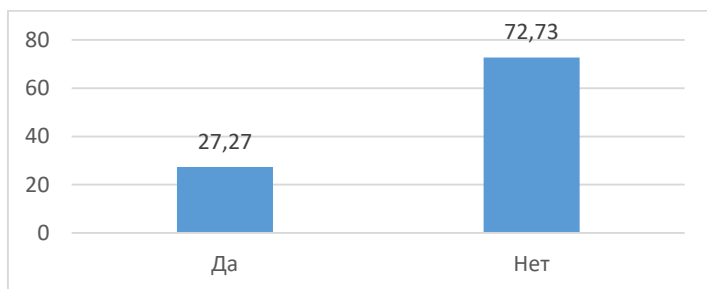

17. Всегда ли доступна Вам вся необходимая информация, касающаяся учебного процесса, внеучебных мероприятий?

Вариант ответа	Количество, чел.	Доля, %
Да	19	86,36
Нет	3	13,64

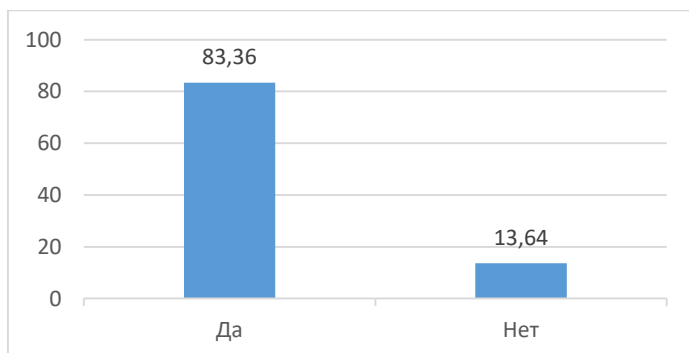

18. Есть ли у Вас возможность подключения к электронно-библиотечной системе вуза из любой точки, где есть сеть Интернет?

Вариант ответа	Количество, чел.	Доля, %
Да	22	100,00
Нет	0	0

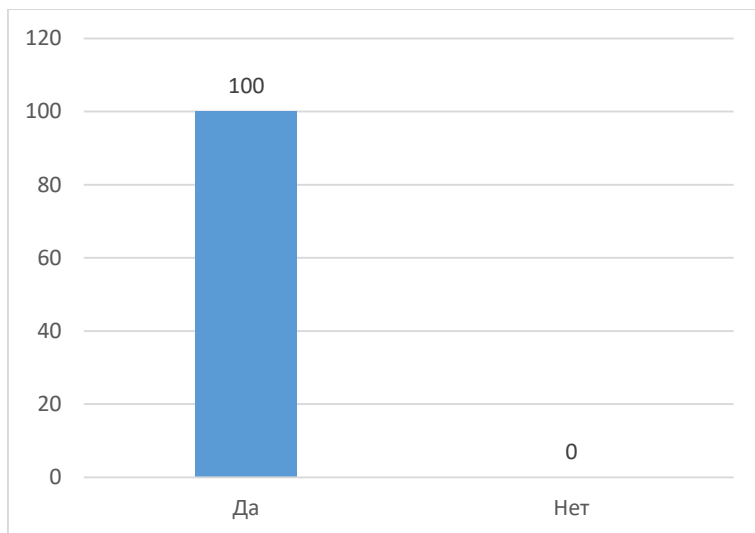

19. Оцените, как организована самостоятельная работа в вузе: есть ли для этого помещения, компьютерное обеспечение и т.д.?

Вариант ответа	Количество, чел.	Доля, %
Да	16	72,73
Нет	0	0
Частично	6	27,27

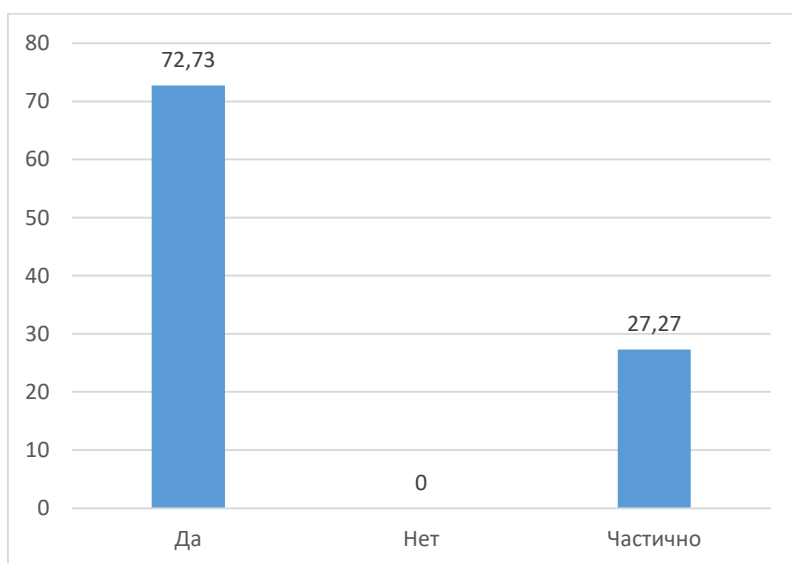

20. Доступны ли Вам учебники, методические пособия, лекции и т.д. в электронной и печатной формах?

Вариант ответа	Количество, чел.	Доля, %
Да	18	81,82
Нет	0	0
Частично	4	18,18

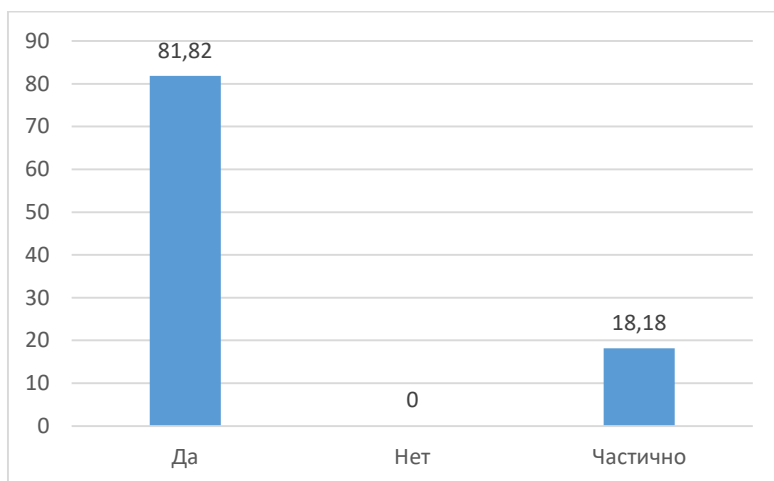

21. Удовлетворяет ли Вашим потребностям компьютерное обеспечение учебного процесса?

Вариант ответа	Количество, чел.	Доля, %
Да	19	86,36
Нет	0	0
Частично	3	13,64

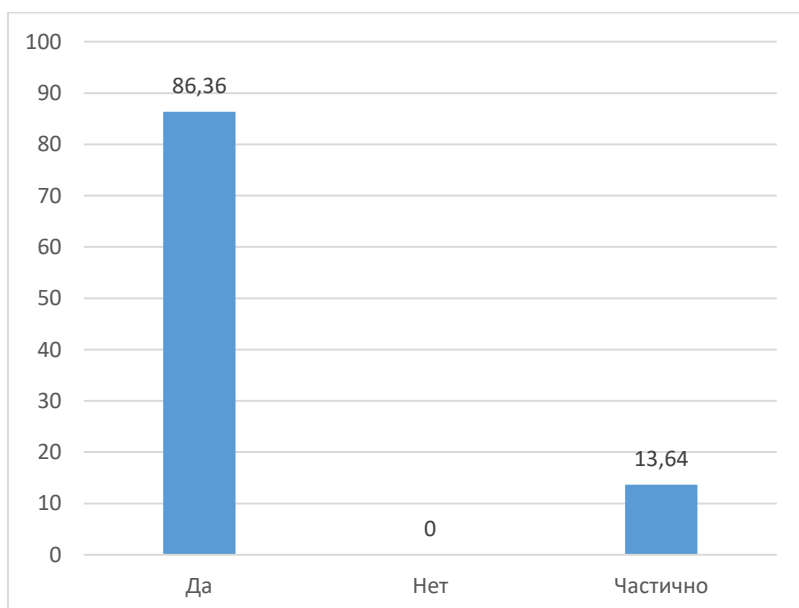

22. Удовлетворяет ли Вас качество аудиторий, помещений кафедр, фондов читального зала и библиотеки, учебных лабораторий и оборудования?

Вариант ответа	Количество, чел.	Доля, %
Да	13	59,09
Нет	0	0
Частично	9	40,91

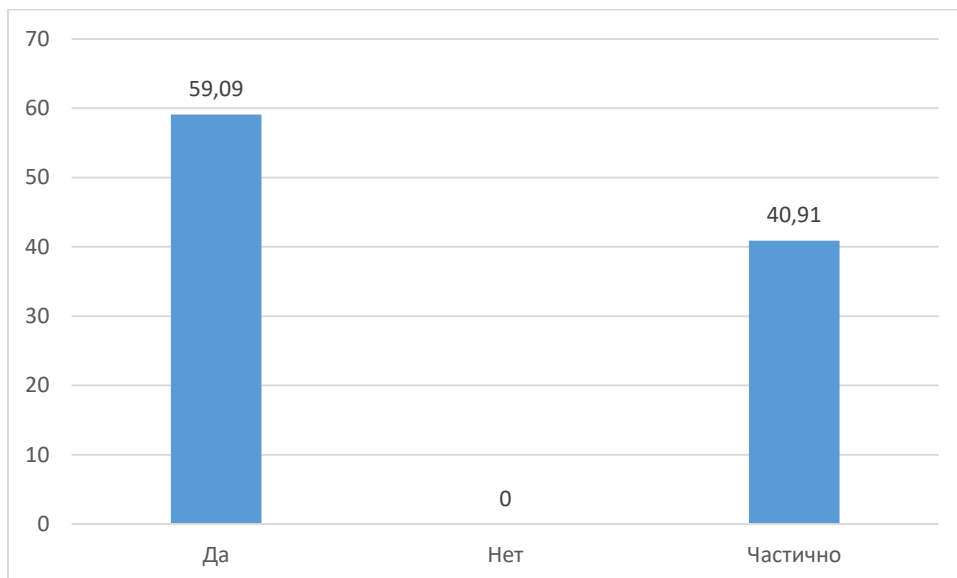

23. Удовлетворены ли Вы, в целом, процессом обучения в университете?

Вариант ответа	Количество, чел.	Доля, %
Полностью удовлетворен	9	40,91
Частично удовлетворен	13	59,09
Не удовлетворен	0	0

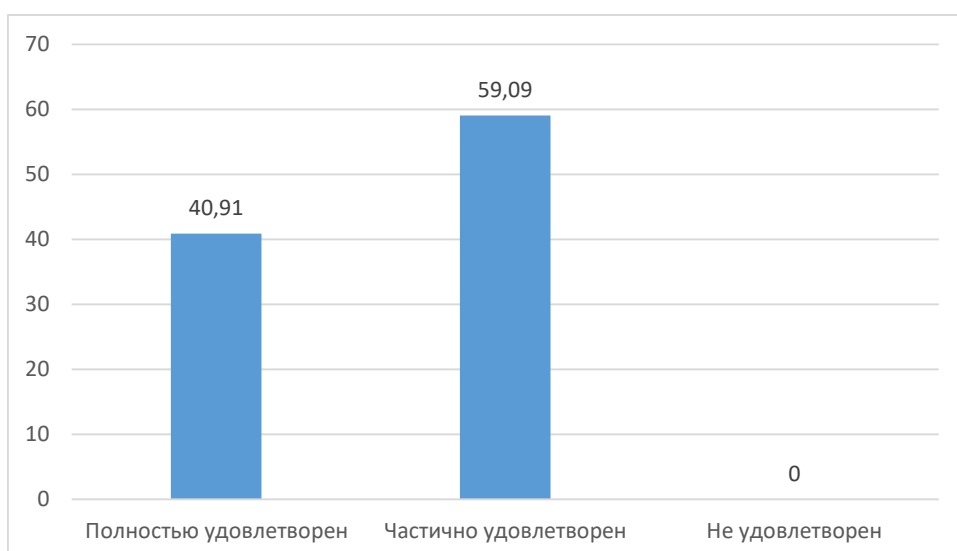

24. Оцените уровень теоретических знаний, получаемых в университете.

Вариант ответа	Количество, чел.	Доля, %
Высокий	11	50,00
Средний	11	50,00
Низкий	0	0

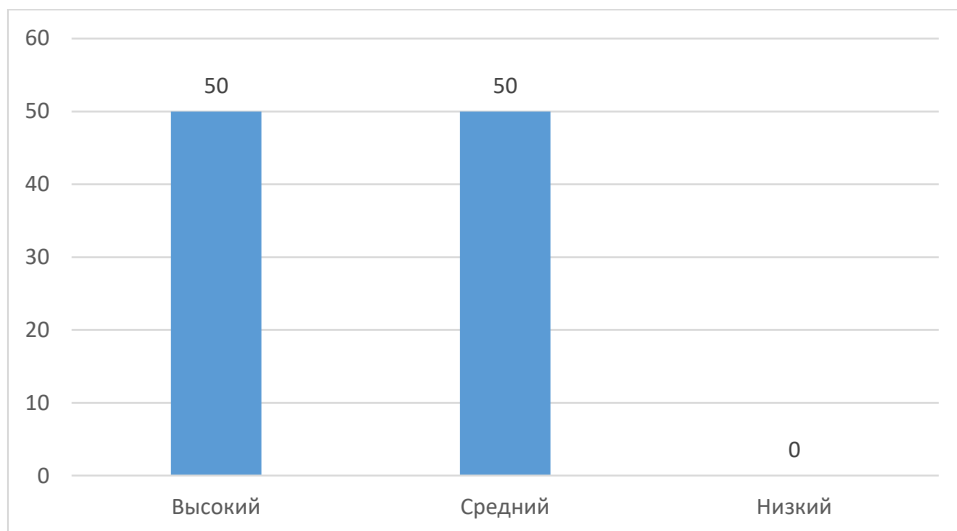

25. Оцените уровень практических навыков, получаемых в университете.

Вариант ответа	Количество, чел.	Доля, %
Высокий	8	36,36
Средний	13	59,09
Низкий	1	4,55

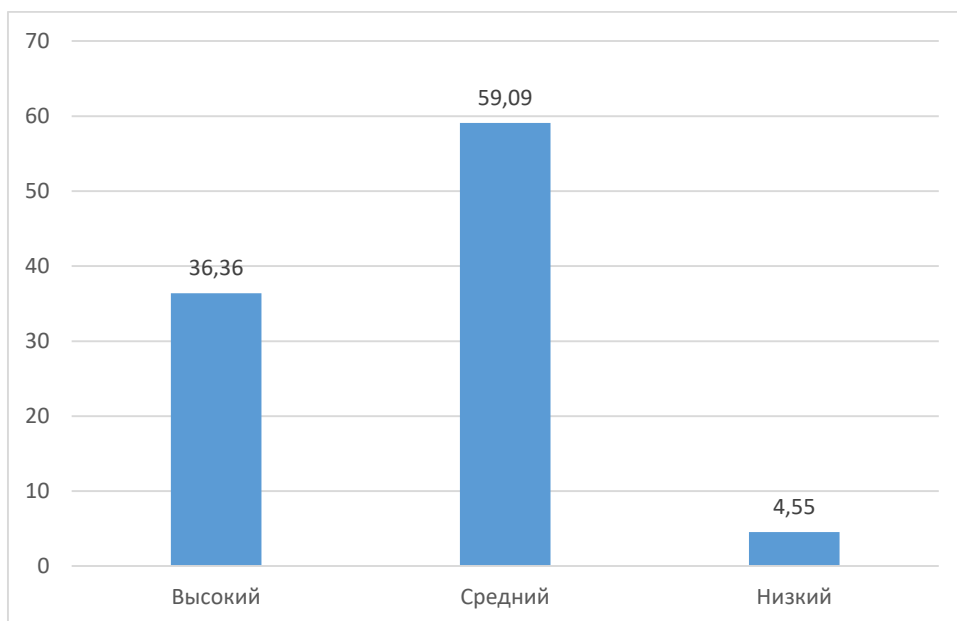

26. Удовлетворены ли Вы в целом своей студенческой жизнью?

Вариант ответа	Количество, чел.	Доля, %
Полностью удовлетворен	2	9,09
Скорее удовлетворен	15	68,18
Не очень удовлетворен	3	13,63
Совсем не удовлетворен	1	4,55
Затрудняюсь ответить	1	4,55

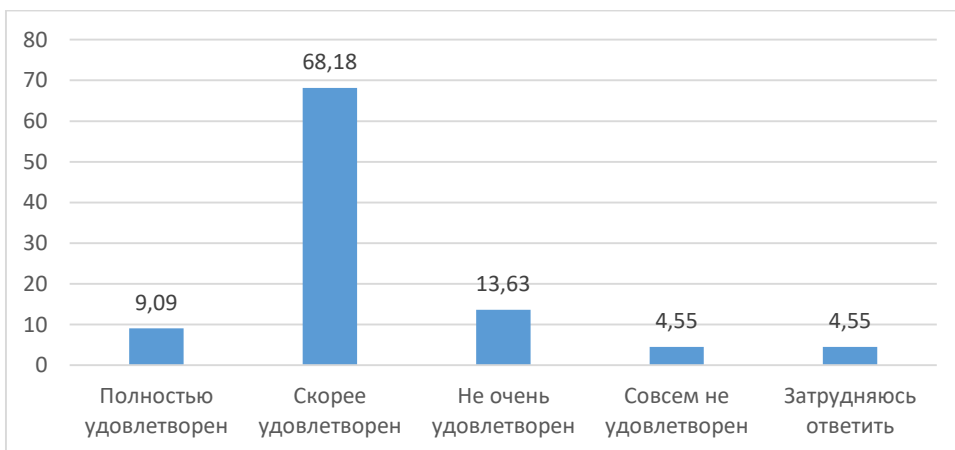

27. Интересно ли Вам учиться?

Вариант ответа	Количество, чел.	Доля, %
Да	5	22,73
Скорее да, чем нет	14	63,64
Скорее нет, чем да	3	13,64
Нет	0	0
Затрудняюсь ответить	0	0

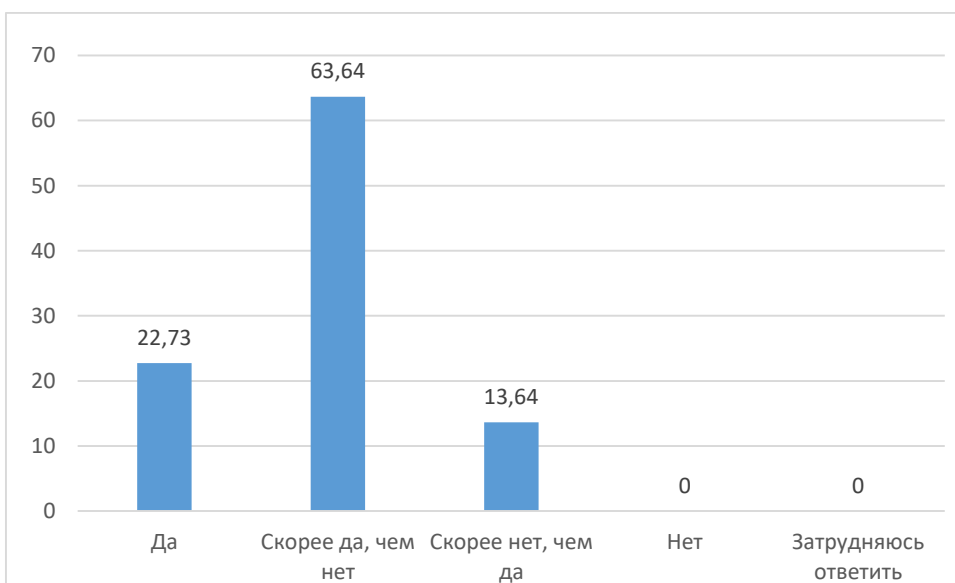

28. Оцените соответствие пройденных Вами практик будущей профессиональной деятельности

Вариант ответа	Количество, чел.	Доля, %
Отлично	4	18,18
Хорошо	5	22,73
Удовлетворительно	3	13,64
Неудовлетворительно	0	0
Практики не проходил	10	45,45

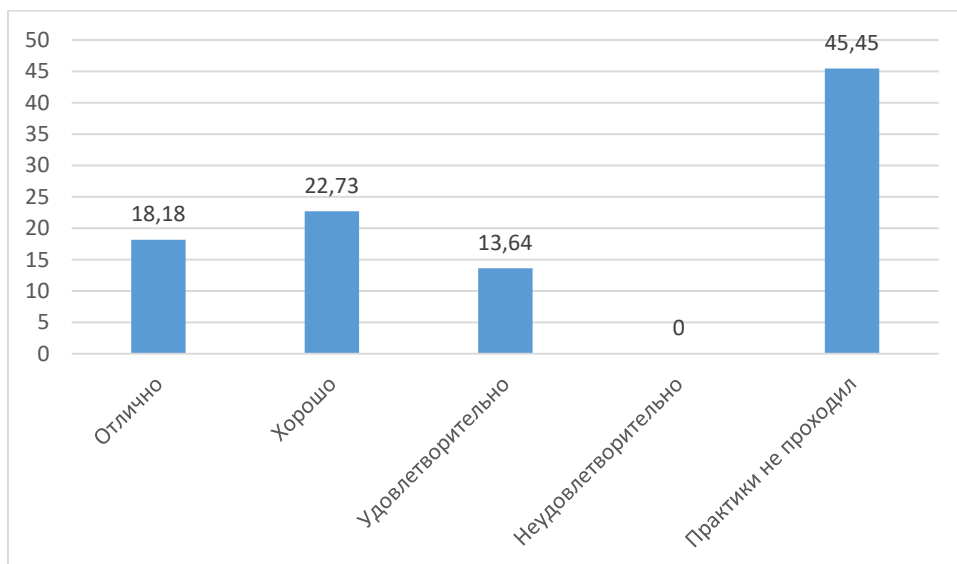

29. Как бы Вы, в целом, оценили уровень квалификации и компетентность преподавательского состава Вашей образовательной программы?

Вариант ответа	Количество, чел.	Доля, %
Отлично	8	36,36
Хорошо	12	54,54
Удовлетворительно	2	9,09

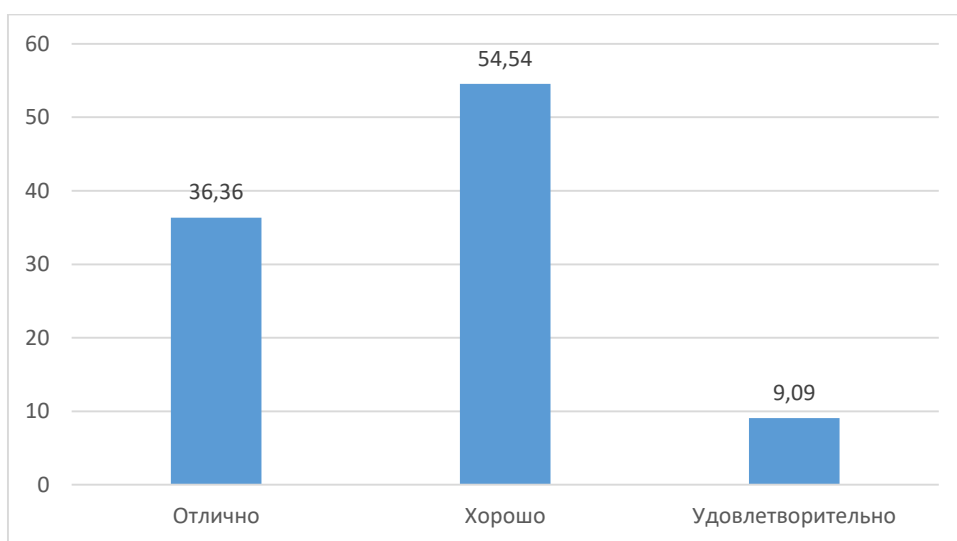

30. Оцените культуру общения преподавателей на занятиях

Вариант ответа	Количество, чел.	Доля, %
Отлично	8	36,36
Хорошо	12	54,54
Удовлетворительно	2	9,09
Неудовлетворительно	0	0

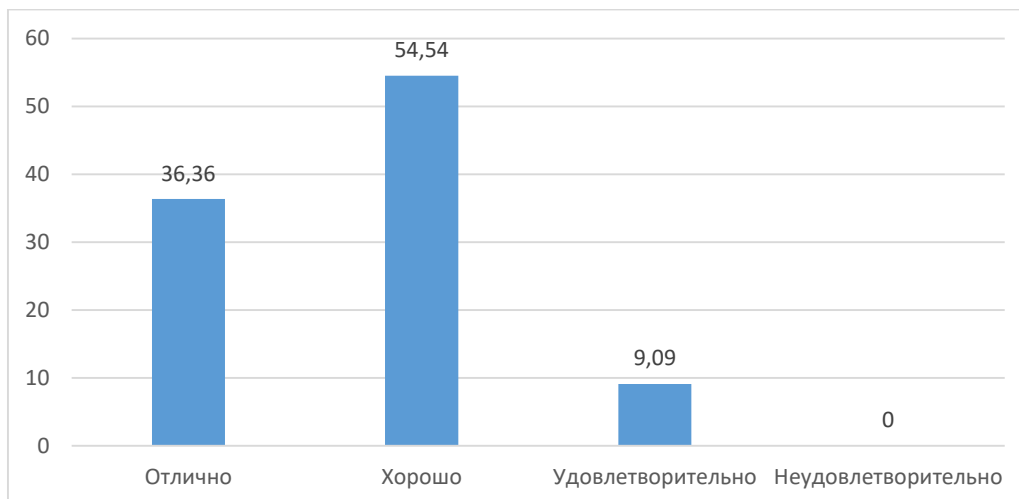

31. Довольны ли Вы системой оценивания на занятиях и экзаменах?

Вариант ответа	Количество, чел.	Доля, %
Да, безусловно доволен	4	18,18
Скорее да, чем нет	16	72,73
Скорее нет, чем да	2	9,09
Нет	0	0

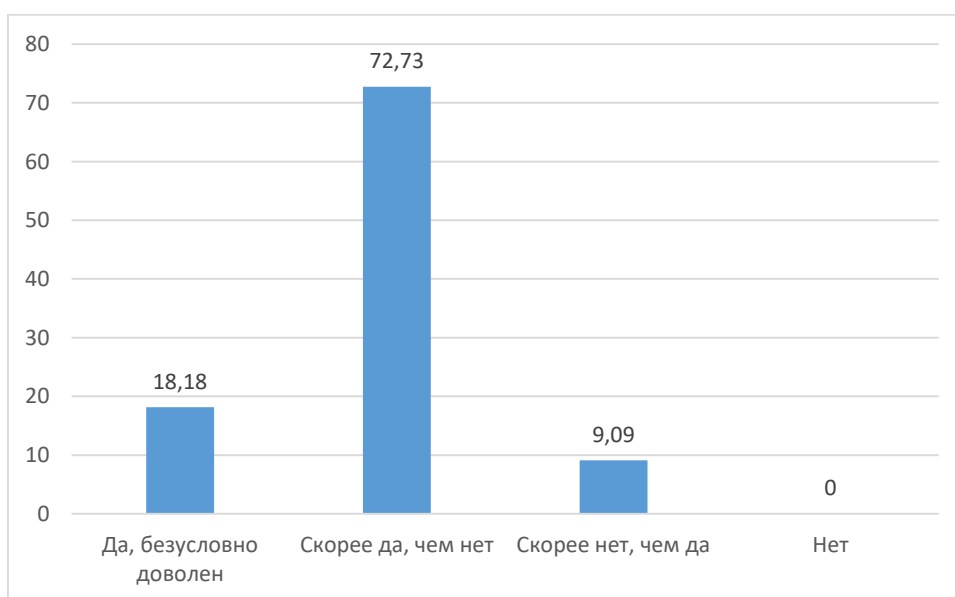

32. Готовы ли Вы рекомендовать Пермский государственный аграрно-технологический университет своим родственникам и знакомым?

Вариант ответа	Количество, чел.	Доля, %
Да, безусловно	6	27,27
Скорее да, чем нет	12	54,55
Скорее нет, чем да	3	13,63
Нет	1	4,55

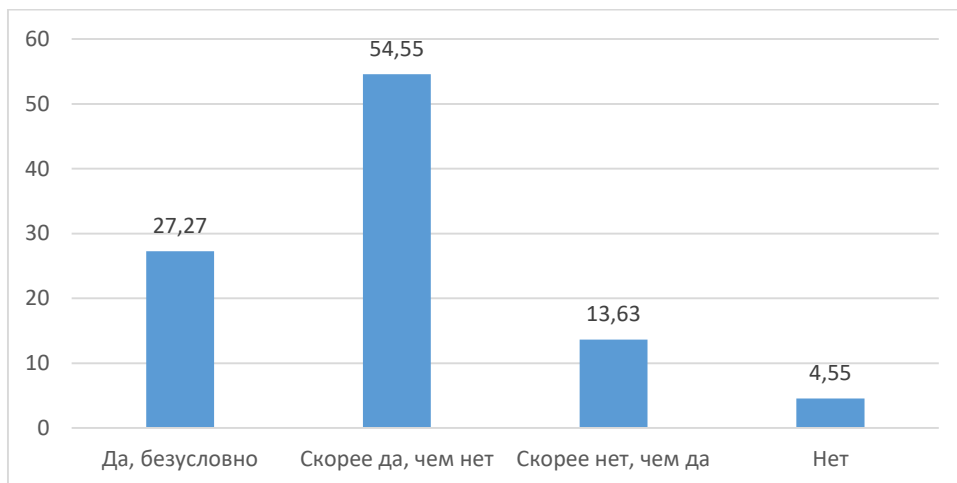

33. Согласны ли Вы с тем, что большинство преподавателей относится к Вам с уважением и пониманием?

Вариант ответа	Количество, чел.	Доля, %
Да, безусловно согласен	6	27,27
Скорее да, чем нет	16	72,73
Скорее нет, чем да	0	0
Нет	0	0

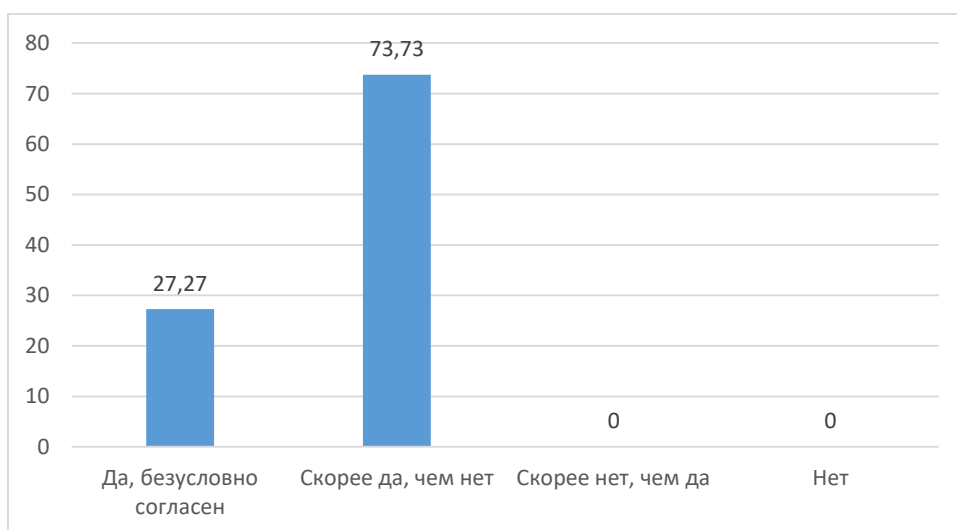

34. Доступно ли излагается преподавателями материал?

Вариант ответа	Количество, чел.	Доля, %
Да, безусловно доступно	6	27,27
Скорее да, чем нет	15	68,18
Скорее нет, чем да	1	4,55
Нет	0	0

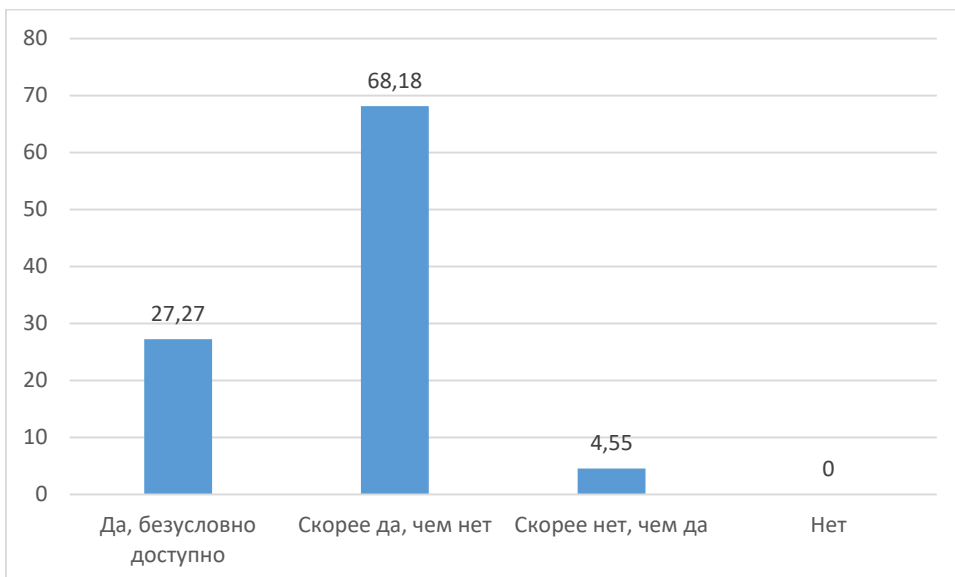

35. Разъясняют ли преподаватели сложный материал?

Вариант ответа	Количество, чел.	Доля, %
Да, всегда разъясняют	8	36,36
Скорее да, чем нет	14	63,64
Скорее нет, чем да	0	0
Нет	0	0

