

Утверждаю
Проректор по УВРМП
ФГБОУ ВО Пермский ГАТУ

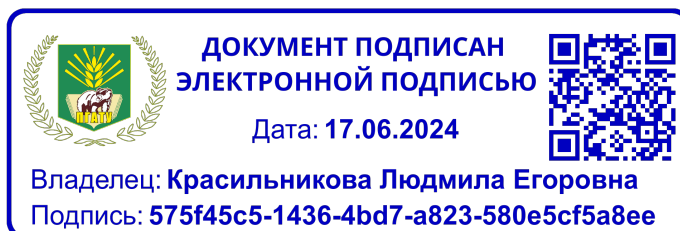

Внутренняя система оценки качества образовательной деятельности

**Результаты опроса преподавателей об удовлетворенности
условиями работы и качества образовательной деятельности в
ФГБОУ ВО Пермский ГАТУ**

Пермь, 2024

Опрос преподавателей проводился в целях оценки удовлетворенности условиями работы и качества образовательной деятельности в рамках внутренней системы оценки качества образовательной деятельности.

Опрос проводился в виде анкетирования путем заполнения анкет в электронном виде в информационно-коммуникационной сети «Интернет» в период с 17.04.2024 по 27.05.2024.

Опрос прошли 195 респондентов

Укажите название факультета, на котором работаете

Вариант ответа	Количество, чел.	Доля, %
Институт землеустройства, кадастра, инженерных и строительных технологий	70	35,9
Институт фундаментальных и прикладных агроэкобиотехнологий и лесного хозяйства	61	31,3
Факультет ветеринарной медицины и зоотехнологий	36	18,5
Факультет экономики и информационных технологий	28	14,4

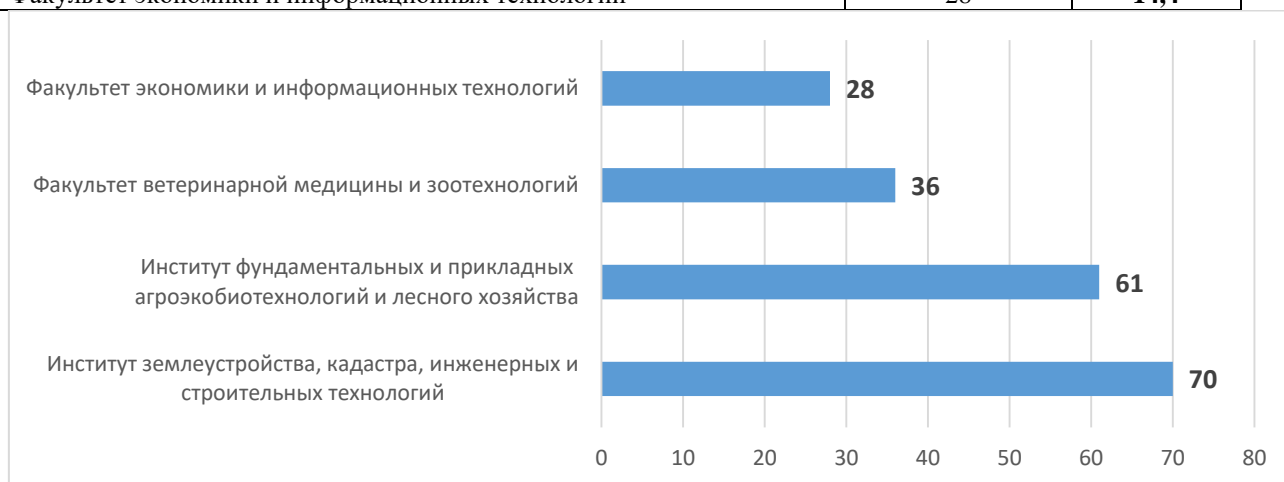

1. Удовлетворены ли Вы, в целом, Вашей работой в Пермском ГАТУ?

Вариант ответа	Количество, чел.	Доля, %
Да, удовлетворен полностью	66	33,8
Частично удовлетворен	116	59,5
Нет, не удовлетворен	13	6,7

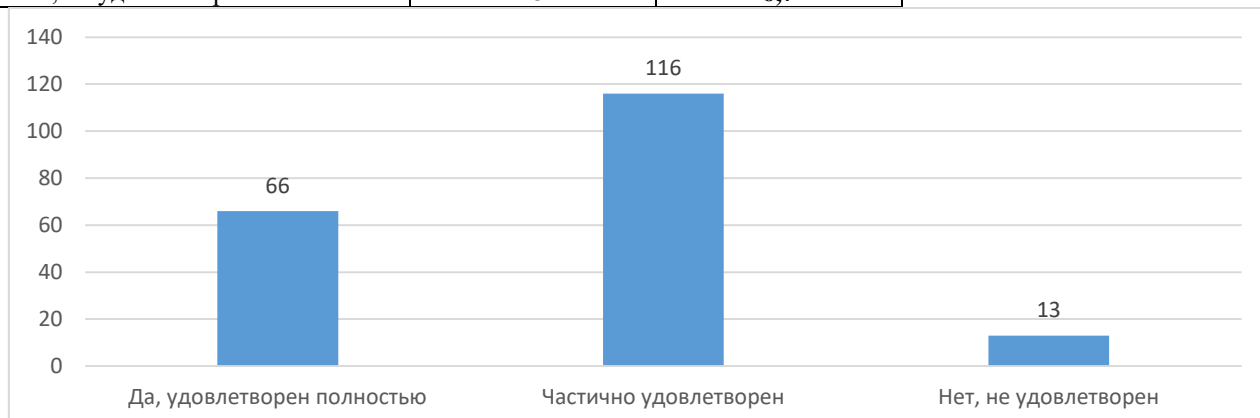

2. С какими проблемами Вы сталкиваетесь в своей работе?

Вариант ответа	Количество, чел.	Доля, %
Недостаток учебных аудиторий	5	2,6
Несбалансированность учебной нагрузки по семестрам	47	24,1
Неудобное расписание	14	7,2
Отсутствие технических средств в аудиториях	95	48,7
Плохие условия для занятий в аудиториях	34	17,4



3. Как Вы считаете, последние годы работать в Университете стало легче или сложнее?

Вариант ответа	Количество, чел.	Доля, %
Легче	68	34,9
Сложнее	127	65,1

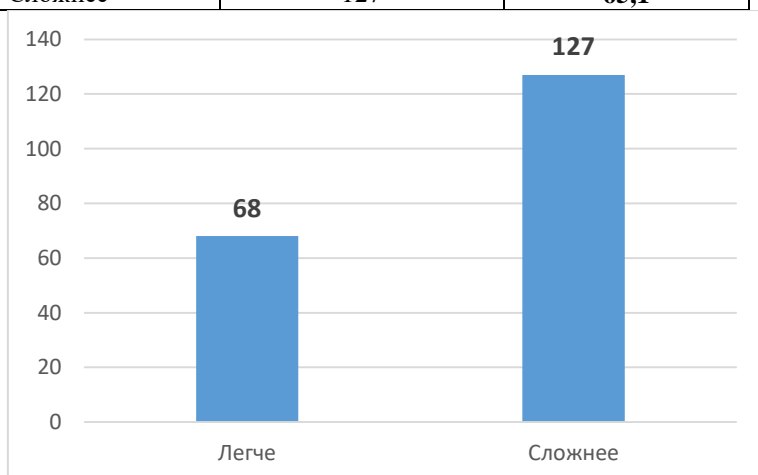

4. Оцените доступность и эффективность взаимодействия с руководством университета по интересующим Вас вопросам

Вариант ответа	Количество, чел.	Доля, %
Всегда доступны, достаточно эффективно решают мои проблемы	65	33,3
Всегда доступны, но проблемы решаются не всегда	71	36,4
Доступны, но проблем не решают	40	20,5
Не доступны для рядовых преподавателей	19	9,7

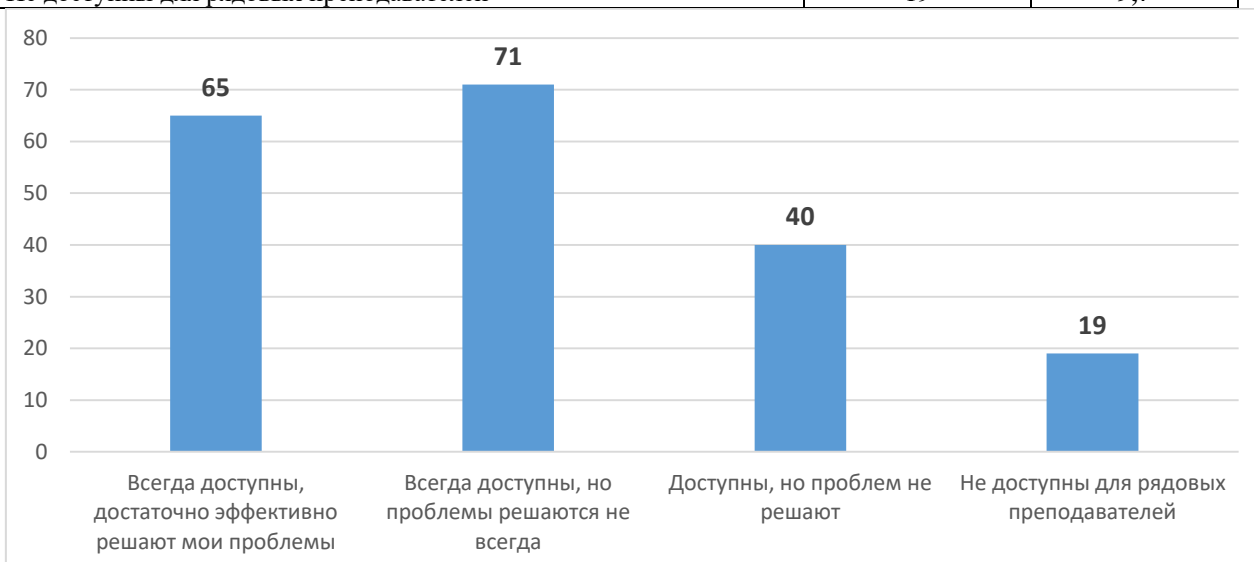

5. Если Вы обращались в администрацию Университета, оцените доброжелательность и вежливость работников

Вариант ответа	Количество, чел.	Доля, %
Полностью удовлетворен	85	43,6
Частично удовлетворен	65	33,3
Не удовлетворен	35	17,9
Не обращался	10	5,1

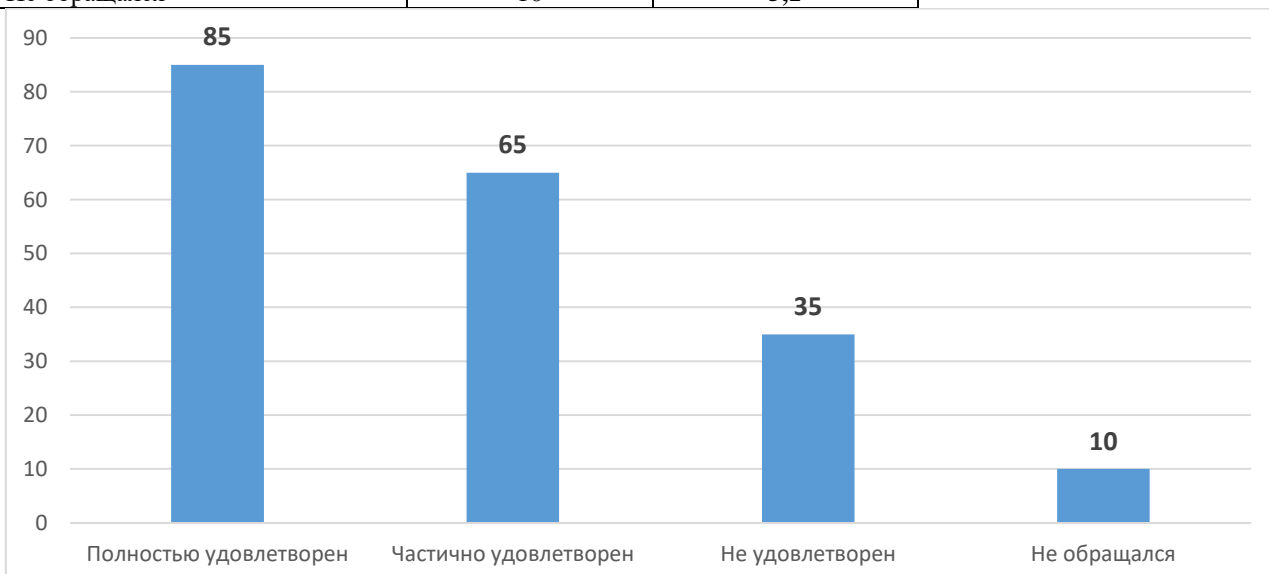

6. Оцените степень удовлетворенности Вашим графиком работы

Вариант ответа	Количество, чел.	Доля, %
Отлично	40	20,5
Хорошо	109	55,9
Удовлетворительно	44	22,6
Неудовлетворительно	2	1,0

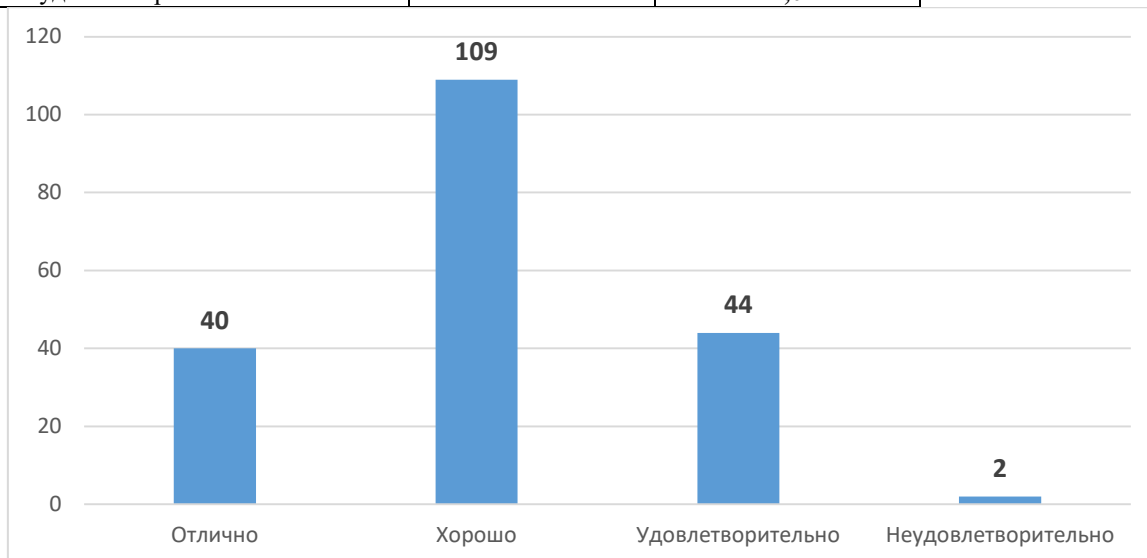

7. Есть ли у Вас возможность пройти курсы повышения квалификации, обучающие семинары, стажировки?

Вариант ответа	Количество, чел.	Доля, %
Да	158	81,0
Нет	37	19,0

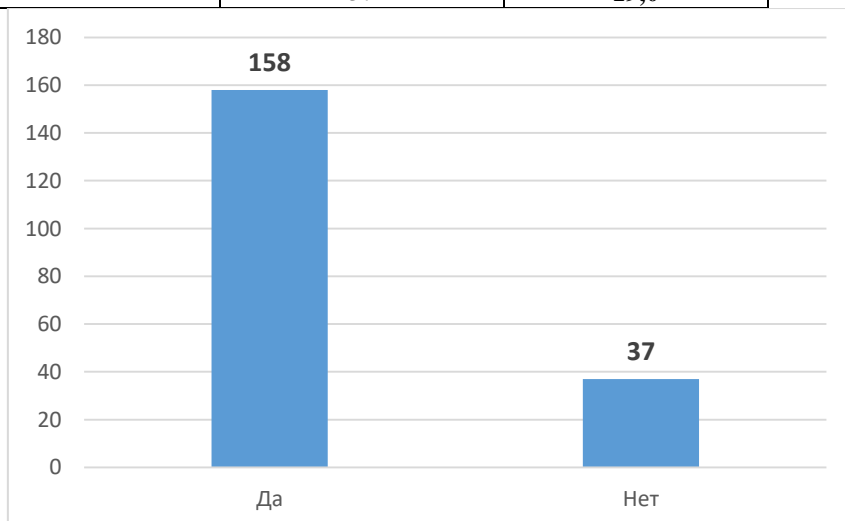

8. С какой периодичностью Вы проходите повышение квалификации?

Вариант ответа	Количество, чел.	Доля, %
1 раз в год	66	33,8
1 раз в 2 года	51	26,2
1 раз в 3 года	54	27,7
Другое	24	12,3

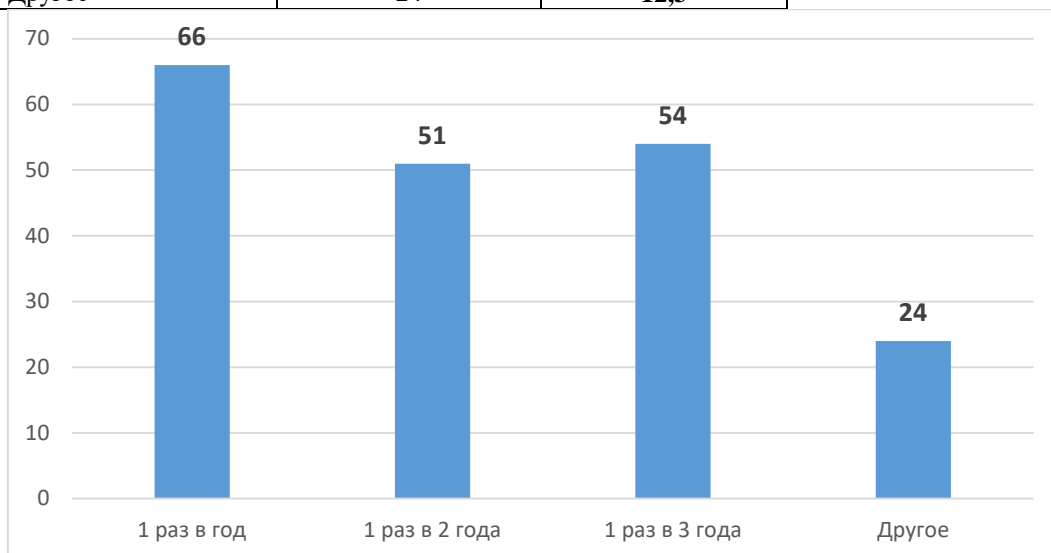

9. Оцените доступность информации об университете на интернет-сайте Университета

Вариант ответа	Количество, чел.	Доля, %
Отлично	100	51,3
Хорошо	84	43,1
Удовлетворительно	10	5,1
Неудовлетворительно	1	0,5

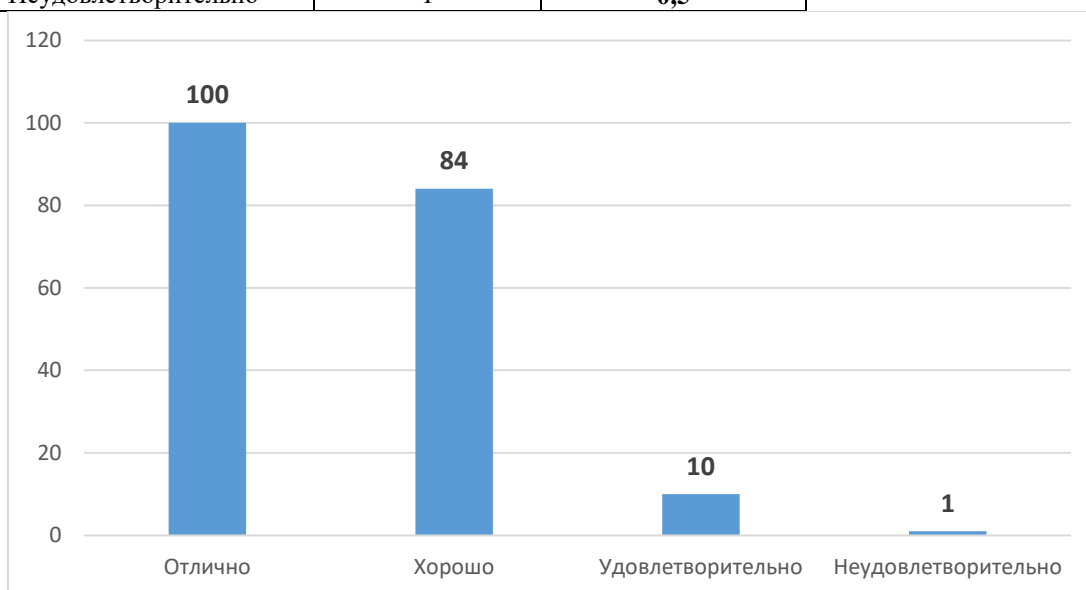

10. Оцените комфортность и санитарно-гигиеническое состояние столовых и буфетов Университета

Вариант ответа	Количество, чел.	Доля, %
Отлично	34	17,4
Хорошо	99	50,8
Удовлетворительно	57	29,2
Неудовлетворительно	5	2,6

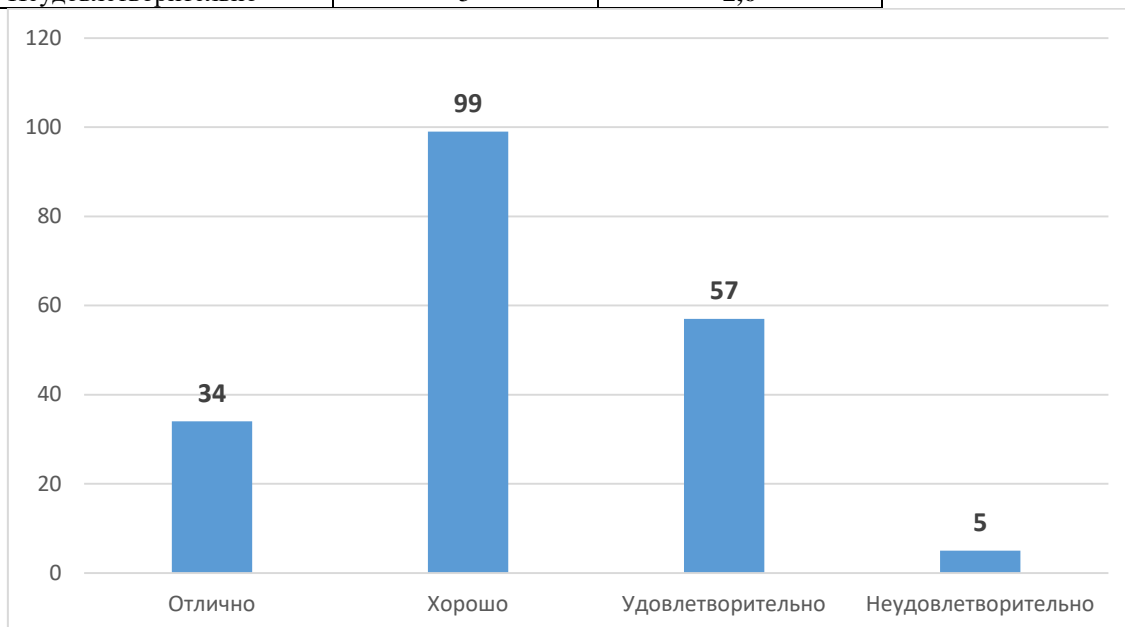

11. Оцените комфортность и социально-гигиеническое состояние мест общественного пользования Университета

Вариант ответа	Количество, чел.	Доля, %
Отлично	18	9,2
Хорошо	66	33,8
Удовлетворительно	86	44,1
Неудовлетворительно	25	12,8

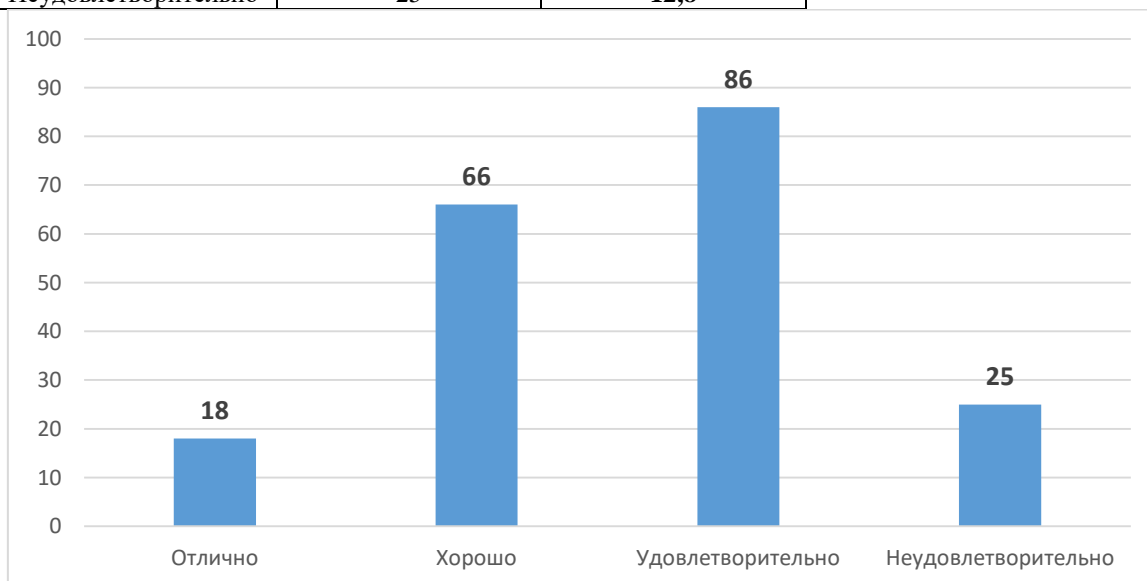

12. Оцените адаптированность помещений университета для создания комфортной среды пребывания инвалидов

Вариант ответа	Количество, чел.	Доля, %
Отлично	27	13,8
Хорошо	73	37,4
Удовлетворительно	76	39,0
Неудовлетворительно	19	9,7

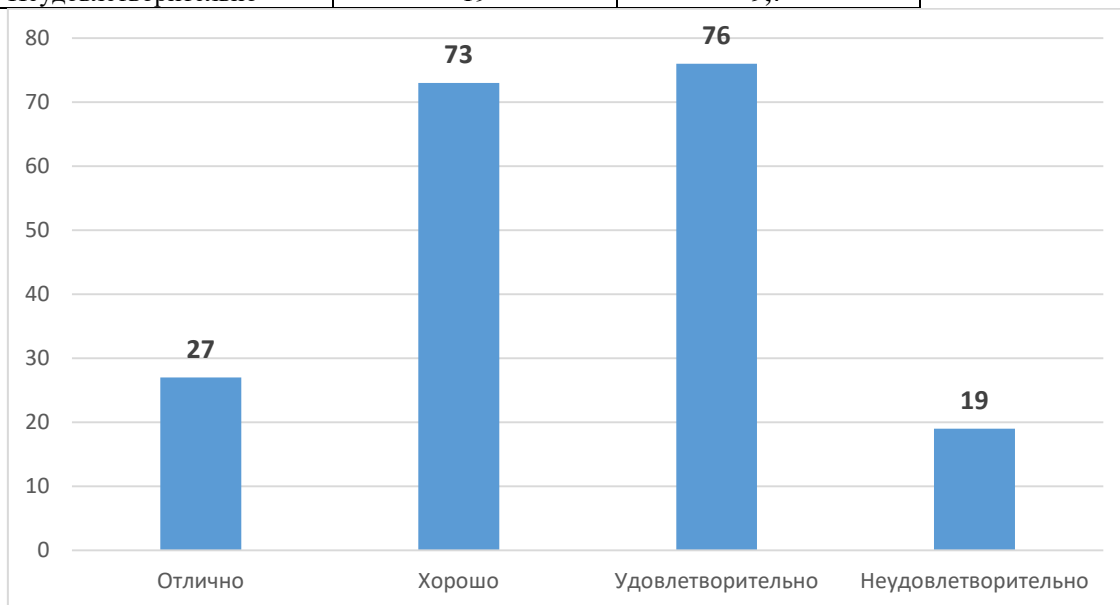

13. Создана ли альтернативная версия сайта для лиц с ограниченными возможностями

Вариант ответа	Количество, чел.	Доля, %
Создана	185	94,9
Не создана	10	5,1



14. Оцените уровень дублированности информации для инвалидов по зрению и слуху

Вариант ответа	Количество, чел.	Доля, %
Отлично	31	15,9
Хорошо	60	30,8
Удовлетворительно	34	17,4
Неудовлетворительно	5	2,6
Не обращался	65	33,3

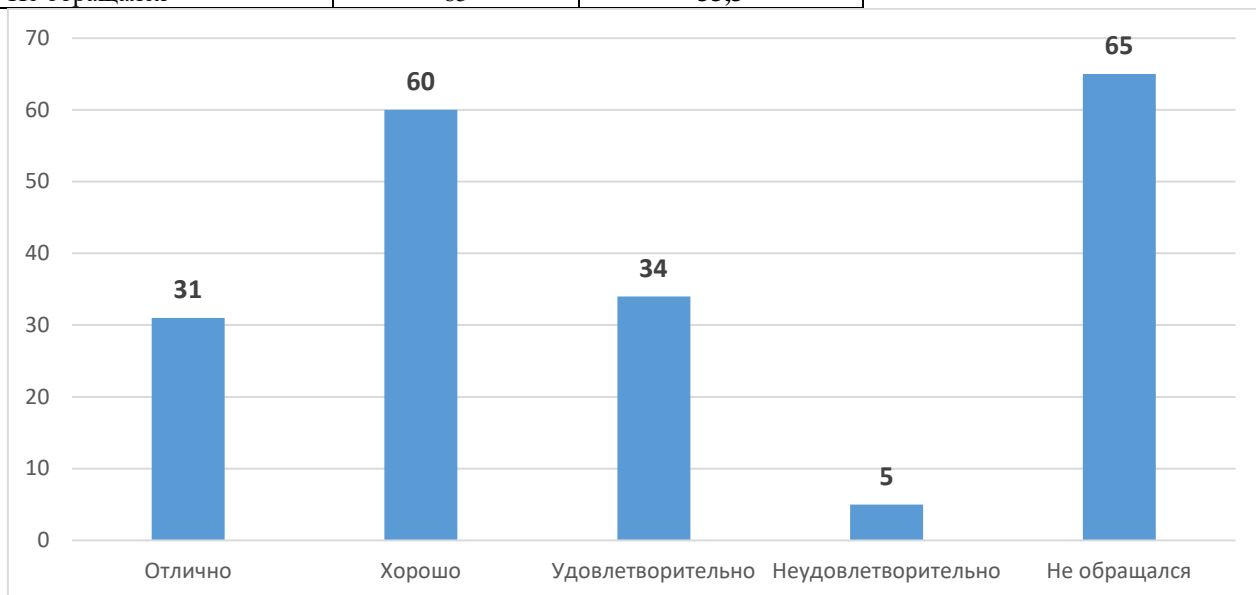

15. Создана ли в Университете электронная информационно-образовательная среда?

Вариант ответа	Количество, чел.	Доля, %
Да	192	98,5
Нет	3	1,5

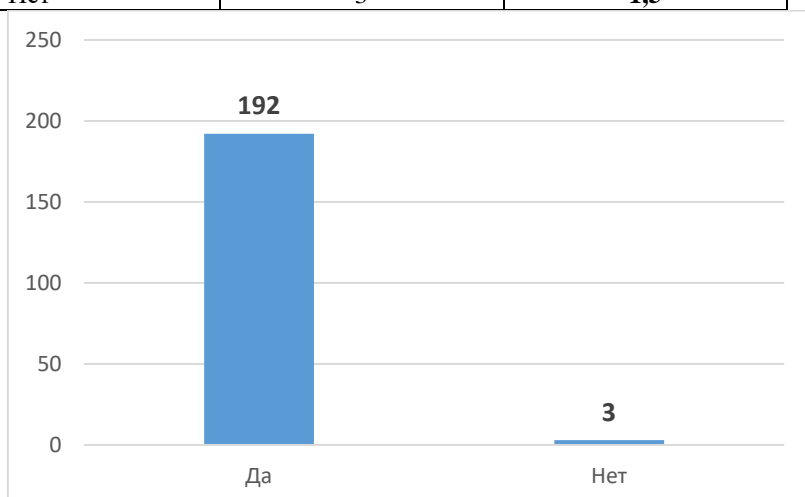

16. Всегда ли доступна Вам вся необходимая информация, касающаяся учебного процесса, внеучебных мероприятий?

Вариант ответа	Количество, чел.	Доля, %
Да	165	84,6
Нет	30	15,4

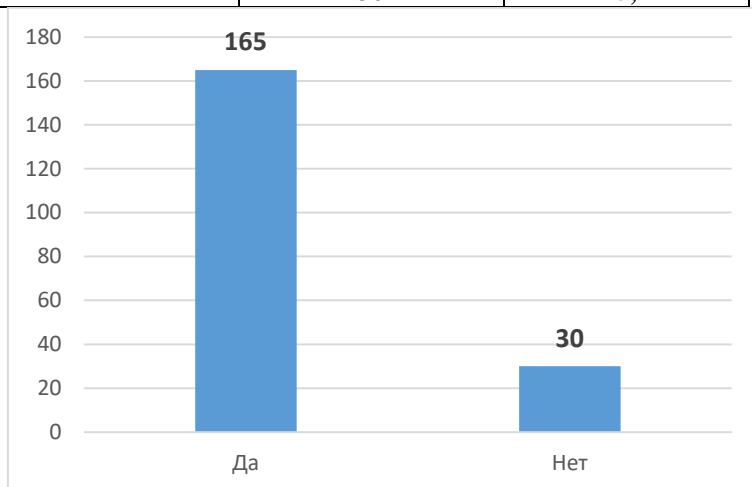

17. Удовлетворяет ли Вас качество фондов читального зала и библиотеки?

Вариант ответа	Количество, чел.	Доля, %
Да	144	73,8
Нет	3	1,5
Частично	48	24,6

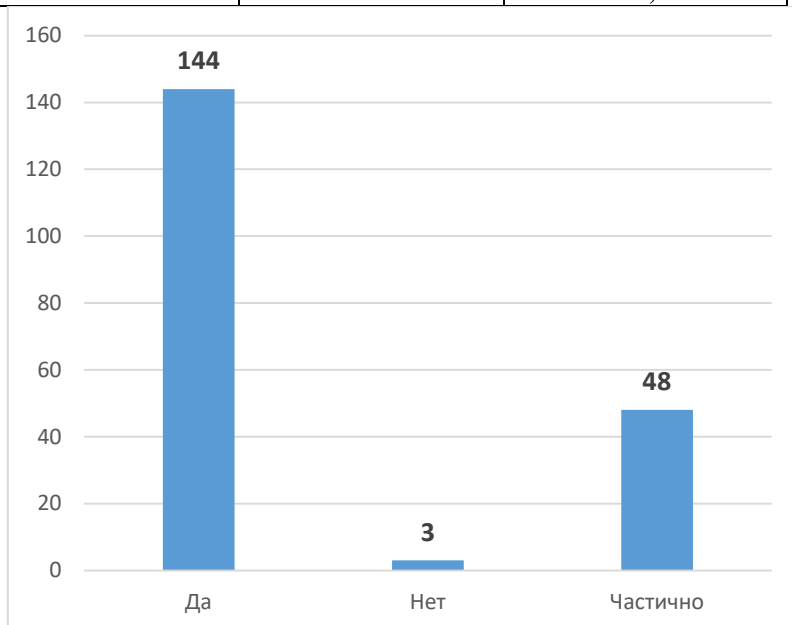

18. Удовлетворены ли Вы возможностью профессионального роста?

Вариант ответа	Количество, чел.	Доля, %
Да, удовлетворен полностью	125	64,1
Частично удовлетворен	64	32,8
Нет, не удовлетворен	6	3,1

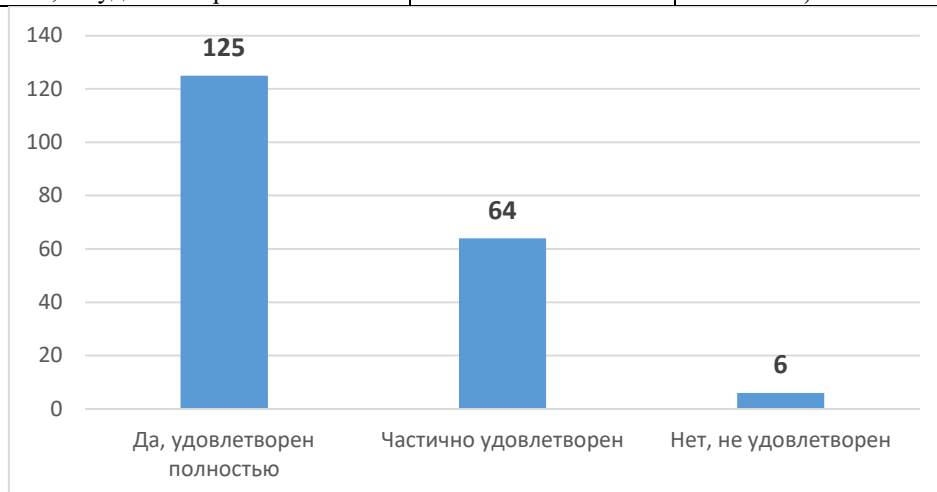

19. Удовлетворены ли Вы взаимоотношениями в коллективе?

Вариант ответа	Количество, чел.	Доля, %
Да, удовлетворен полностью	125	64,1
Частично удовлетворен	64	32,8
Нет, не удовлетворен	6	3,1

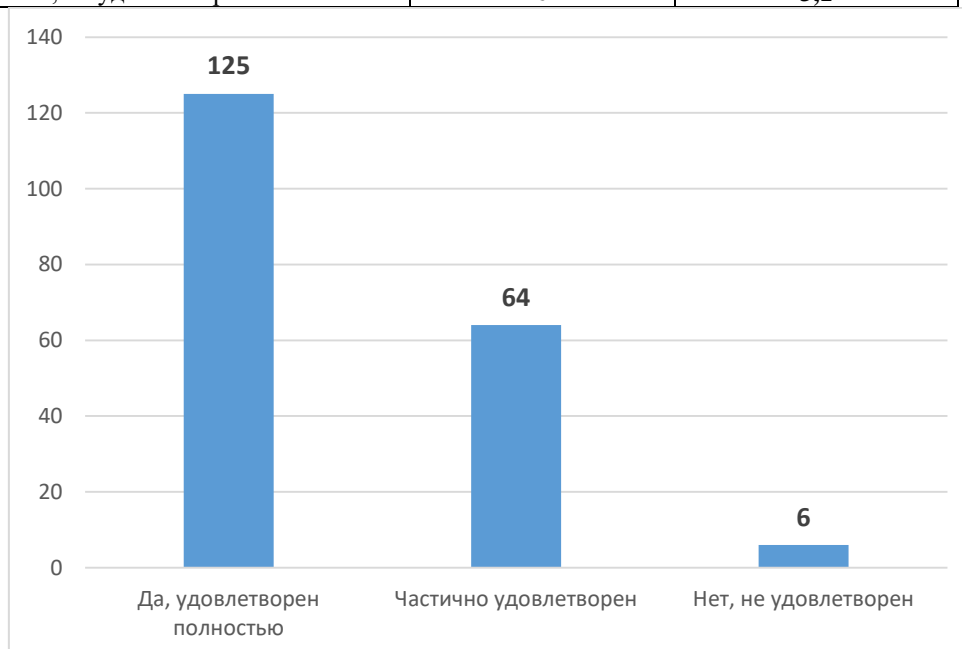

20. Удовлетворены ли Вы формами признания Ваших достижений, которые отражены в эффективном контракте?

Вариант ответа	Количество, чел.	Доля, %
Да, удовлетворен полностью	117	60,0
Частично удовлетворен	49	25,1
Нет, не удовлетворен	29	14,9

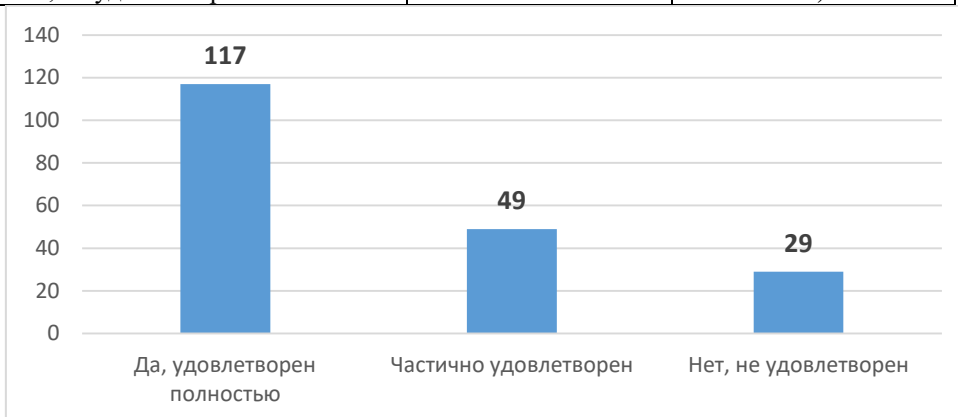

21. Чем Вас привлекает работа в Пермском ГАТУ?

Вариант ответа	Количество, чел.	Доля, %
Возможностью заниматься преподавательской деятельностью	72	36,9
Возможностью заниматься научной деятельностью	27	13,8
Работой по специальности	26	13,3
Другое	22	11,3
Близостью от места жительства	18	9,2
Возможностями для самореализации	12	6,2
Хорошей психологической атмосферой в коллективе	12	6,2
Хорошими условиями труда	4	2,1
Высоким престижем вуза	1	0,5
Наличием аспирантуры	1	0,5
Перспективой профессионального роста	0	0,0
Зарплатой	0	0,0



22. Каковы Ваши дальнейшие профессиональные планы?

Вариант ответа	Количество, чел.	Доля, %
Продолжу работать в ПГАТУ – мне здесь нравится	108	55,4
Планирую уходить и ищу работу в другом вузе	17	8,7
Планирую уходить и ищу работу в другой сфере	11	5,6
Затрудняюсь ответить	59	30,3

